



SERVIÇO PÚBLICO FEDERAL  
CONSELHO REGIONAL DE ENGENHARIA E AGRONOMIA  
ESTADO DE MATO GROSSO DO SUL

**SOLICITAÇÃO DE COMPRAS OU SERVIÇOS N. 004/2023**

Ao Departamento Administrativo  
Setor de Contratos e Compras

<b>Área Solicitante:</b> Departamento de Suporte e Infraestrutura - DSI	
<b>Responsável pela Solicitação:</b> Willian Teixeira Lima da Silva	
<b>E-mail:</b> willian.silva@creams.org.br	<b>Telefone:</b> 0800 368 1000 - Ramal 1088

**1. Descrição do Objeto**

Solicitamos a contratação de empresa especializada para execução de corrimões nas escadas do Crea-MS que possuem a falta de acessibilidade, com fornecimento de material e instalação no local por parte da empresa contratada, visando o atendimento a ABNT NBR 9050/2020.

Para o mesmo, observou-se a necessidade da execução de corrimões com a seguinte característica:

- a) Corrimões em 02 (dois) lances de 92 cm e 70 cm em Inox com tubos de 1 ½”;
- b) Apoios (pilares) em tubos de Inox de 1 ½”;
- c) Longarinas (Guarda-corpo) de 5/8”;

De forma a retratar o que se pede, seguem-se as imagens abaixo retiradas da NBR 9.050/2020:

**Imagem 01 – Exemplo de Corrimões em Escadas**

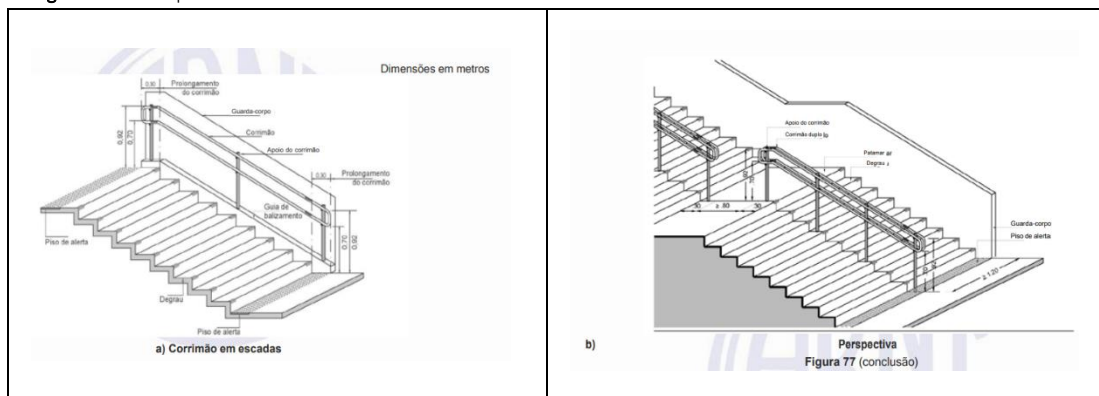

Fonte: NBR 9050/2020





SERVIÇO PÚBLICO FEDERAL  
CONSELHO REGIONAL DE ENGENHARIA E AGRONOMIA  
ESTADO DE MATO GROSSO DO SUL

As escadas que deverão receber a execução dos corrimões serão distribuídas conforme Relatório fotográfico disposto no Anexo 01, da seguinte forma:

Escada 01 - Atendimento;

Escada 02 - Saguão / 1º Andar;

Escada 03 - 1º Andar/2º Andar;

Escada 04 - Plenária;

Escada 05 - Pátio Externo; e

Escada 06 - Auditório (Escadas laterais e Escadas de Acesso ao Palco).

E visando a melhor explicitação do que se pede nesta solicitação, conforme o Anexo 02, será disponibilizado Projeto Arquitetônico desenvolvido pela Área Técnica do Crea-MS, com intuito de a empresa contratada atender e executar conforme projeto e norma de acessibilidade vigente (NBR 9.050/2020). A empresa contratada deverá apresentar também ART - Anotação de Responsabilidade Técnica pelo serviço de "Fabricação e Execução das peças e acessórios de Inox para instalação dos corrimões" e informar como poderá ser realizada o cronograma de instalação in loco.

## 2. Justificativa da necessidade da contratação da compra ou contratação de serviço

Justifica-se esta solicitação de forma breve e objetiva, pois se trata de um local público com a falta de acessibilidade em suas escadas. E visando a melhor segurança para seus inúmeros usuários (sejam estes profissionais técnicos ou empregados do conselho), prevenção a acidentes de trabalho e atendimento as normas vigentes como a NBR 9.050/2020, enfatiza-se assim a importância gritante desta solicitação.

## 3. Data necessária para entrega do material ou início da prestação dos serviços

A partir de 01/08/2023

## 4. Observações

Esta solicitação envolve apenas a execução de serviços correlatos ao fornecimento e instalação de corrimões e seus acessórios nas escadas do Crea-MS, indicados no Anexo 01 e 02. É importante ressaltar que (a) sinalização de degraus; (b) placas de identificação nos corrimões em braile; e (c) piso tátil de alerta, não fazem parte desta solicitação, devendo estes itens serem demandados em outra ocasião.

Campo Grande, 25 de julho de 2023.

WILLIAN T. L. SILVA  
Ger. Suporte e Infraestrutura - DSI





Documento assinado eletronicamente por **Willian Teixeira Lima da Silva, Gerente**, em **27/07/2023**, às **16:25**, conforme horário oficial de Campo Grande, com fundamento no art. 6º, § 1º, do [DECRETO Nº 8.539, DE 8 DE OUTUBRO DE 2015](#)



SERVIÇO PÚBLICO FEDERAL  
CONSELHO REGIONAL DE ENGENHARIA E AGRONOMIA  
ESTADO DE MATO GROSSO DO SUL

**RELATÓRIO FOTOGRÁFICO DE NECESSIDADES**

1 - Escada Atendimento (Piso Tátil Alerta + Corrimões Laterais + Corrimão Central)



2 - Escada 1º Andar e Térreo (Piso Tátil Alerta + Corrimões Laterais, Talvez Guarda Corpo)



3 - Escada 2º Andar (Piso Tátil Alerta + Corrimões Laterais, Talvez Guarda-Corpo)

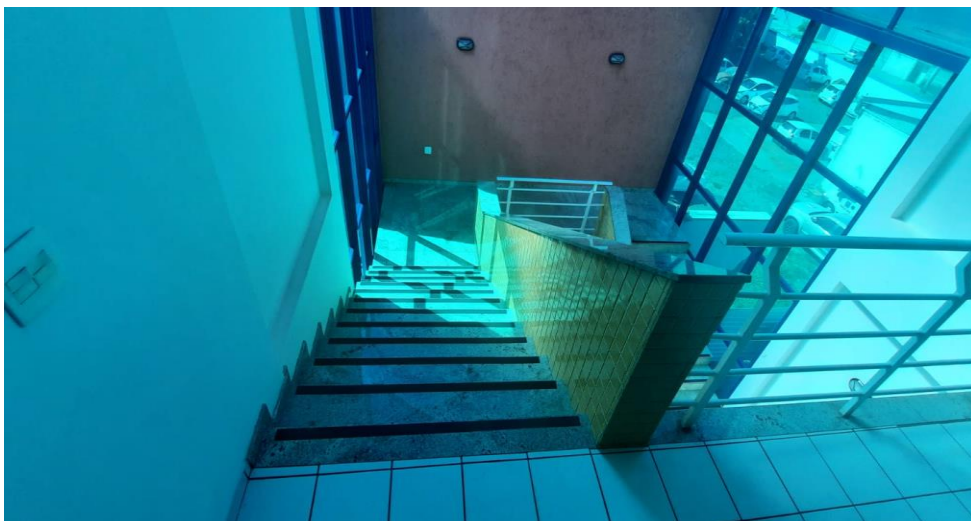



SERVIÇO PÚBLICO FEDERAL  
CONSELHO REGIONAL DE ENGENHARIA E AGRONOMIA  
ESTADO DE MATO GROSSO DO SUL

4 - Escada Externa (Corrimões Laterais e Central com Guarda-Corpo)



5 - Escada Auditório (Corrimões Laterais e Piso Alerta)

(a)



(b)

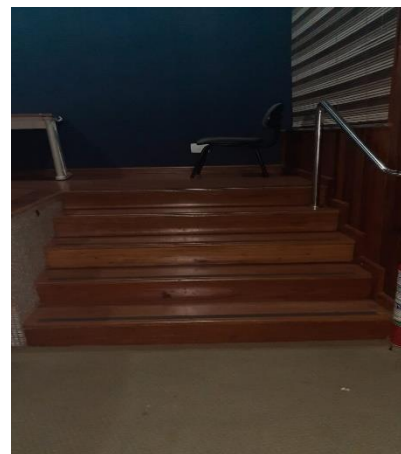

6 - Escada Plenário (Corrimões Laterais e Piso Alerta)





SERVIÇO PÚBLICO FEDERAL  
CONSELHO REGIONAL DE ENGENHARIA E AGRONOMIA  
ESTADO DE MATO GROSSO DO SUL

PROJETO DE ACESSIBILIDADE  
ESCADAS CREA/MS

**Área:** Ger. Suporte e Infraestrutura - DSI

**Projetista:** Eng. Civil Willian Teixeira

**Normas:** NBR ABNT 9.050/20 e NBR 14718/19

**Data:** 07/2023



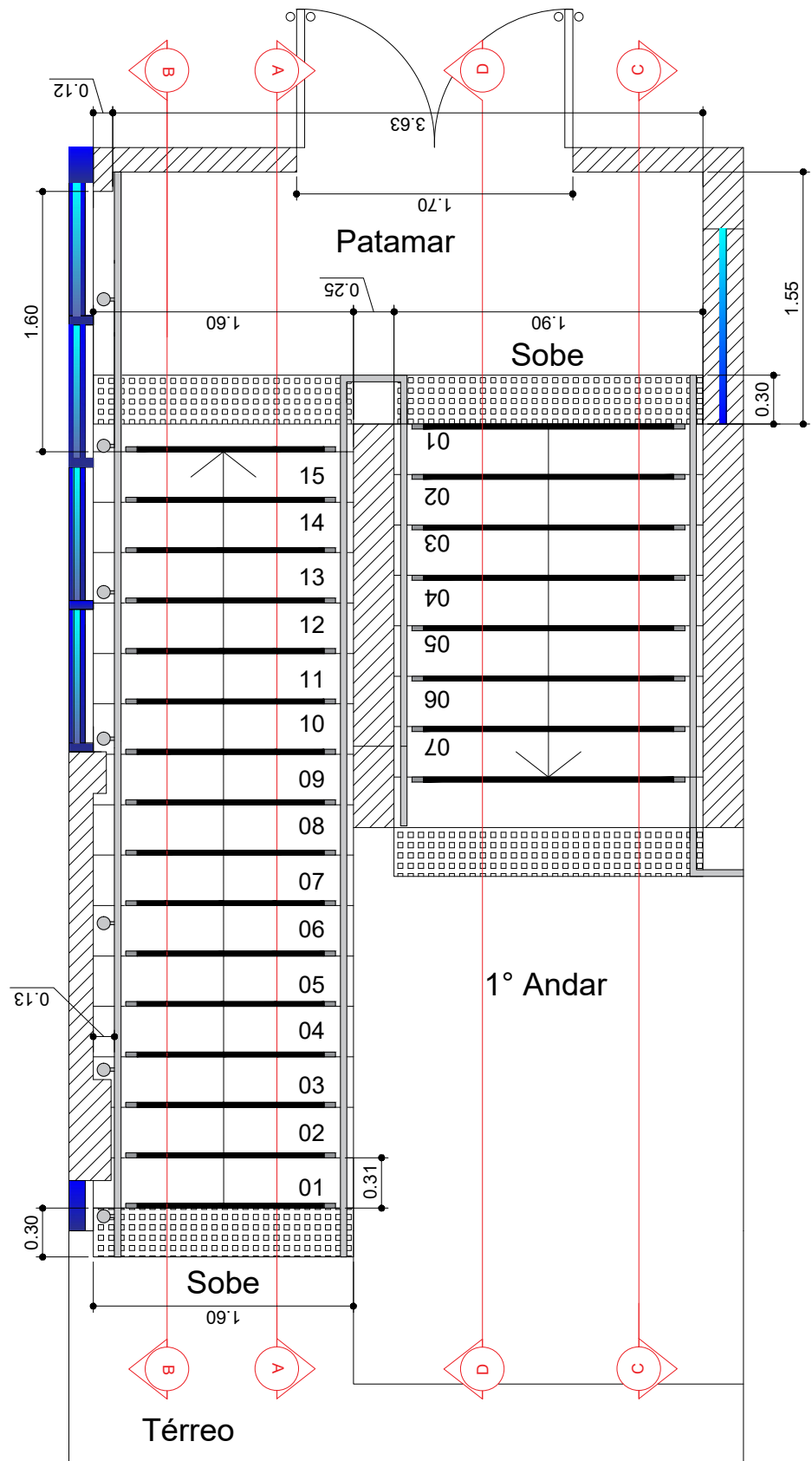



01 Planta Baixa - Escada 01  
1:40

TÍTULO: Projeto Arquitetônico - Acessibilidade (NBR 9.050/2020)		RESPONSÁVEL TÉCNICO: Eng. Civil Willian Teixeira	
ASSUNTO: Planta Baixa		ESCALA: Indicada	
INTERESSADO: Crea-MS	DATA: 14/07/2023	SUPERVISOR (A): Super. Sandra Ribeiro	FOLHA: 01/22

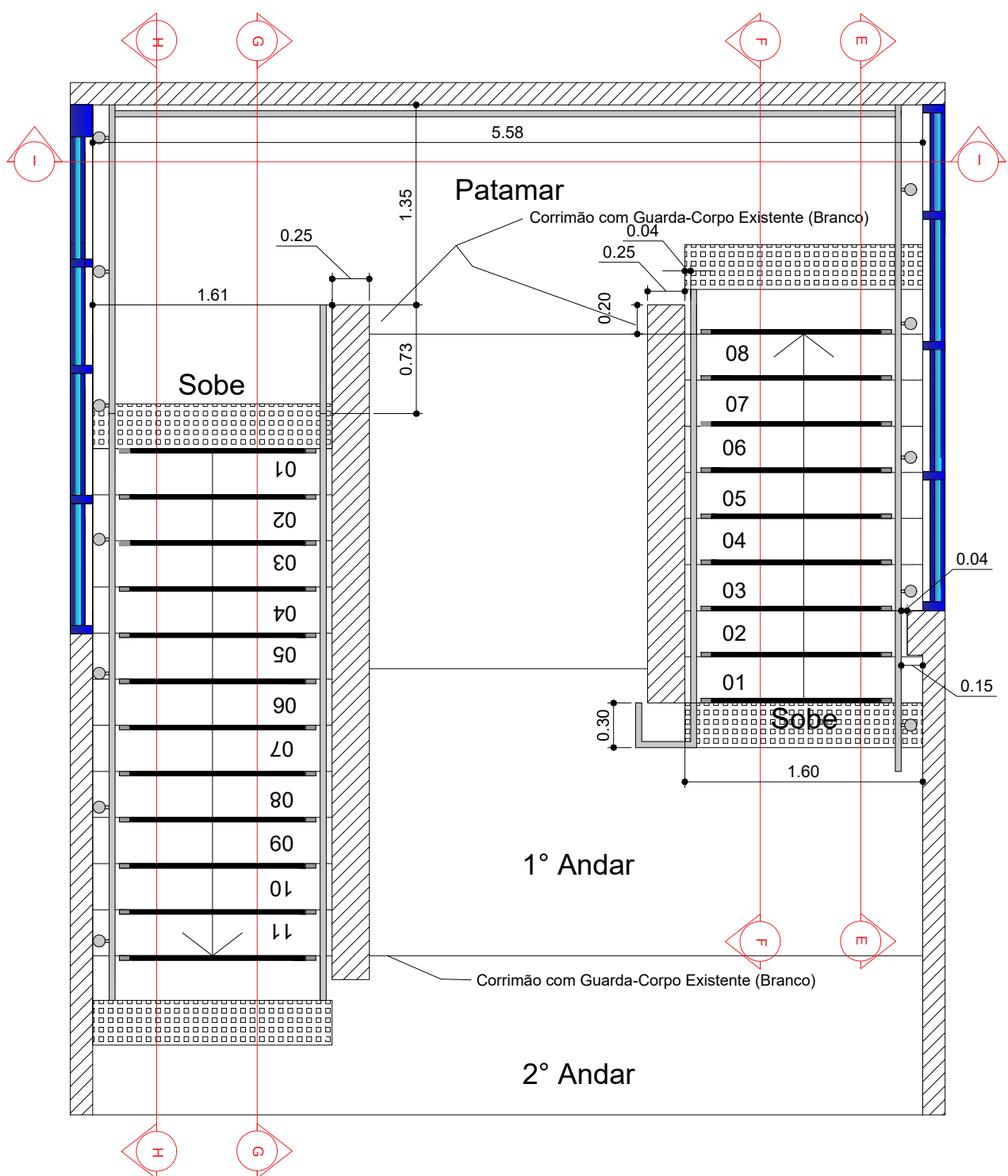



**01** Planta Baixa - Escada 02  
1:40

TÍTULO: Projeto Arquitetônico - Acessibilidade (NBR 9.050/2020)		RESPONSÁVEL TÉCNICO: Eng. Civil Willian Teixeira	 <p><b>CREA-MS</b> Conselho Regional de Engenharia e Agrimensura do Estado de Mato Grosso do Sul</p>
ASSUNTO: Planta Baixa		ESCALA: Indicada	
INTERESSADO: Crea-MS	DATA: 14/07/2023	SUPERVISOR (A): Super. Sandra Ribeiro	FOLHA: 02/22





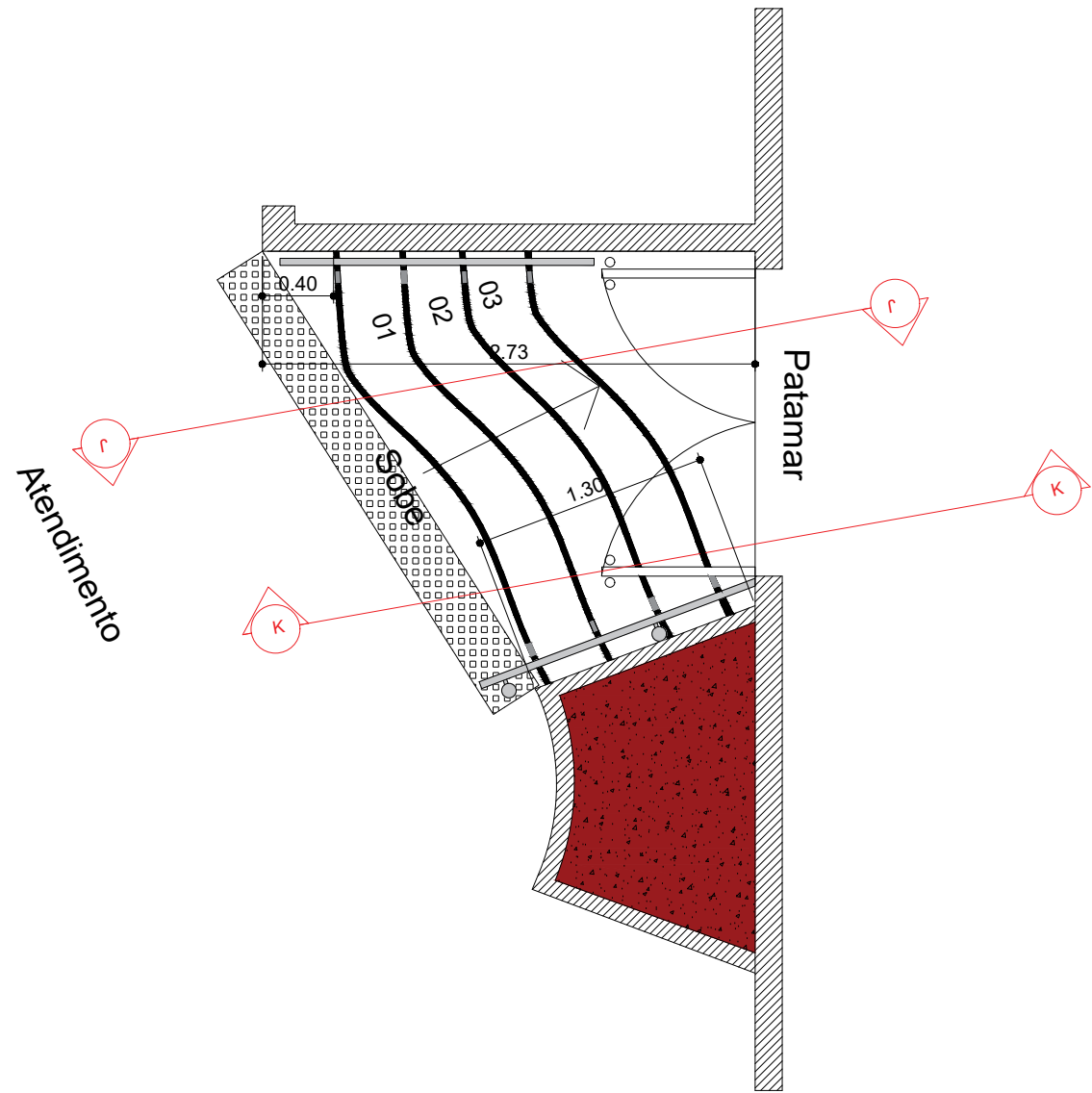

**01** Planta Baixa - Escada 03  
1:40

TÍTULO: Projeto Arquitetônico - Acessibilidade (NBR 9.050/2020)		RESPONSÁVEL TÉCNICO: Eng. Civil Willian Teixeira	 <p><b>CREA-MS</b> Conselho Regional de Engenharia e Agrimensura do Estado de Mato Grosso do Sul</p>
ASSUNTO: Planta Baixa		ESCALA: Indicada	
INTERESSADO: Crea-MS	DATA: 14/07/2023	SUPERVISOR (A): Super. Sandra Ribeiro	FOLHA: 03/22



Pátio Externo

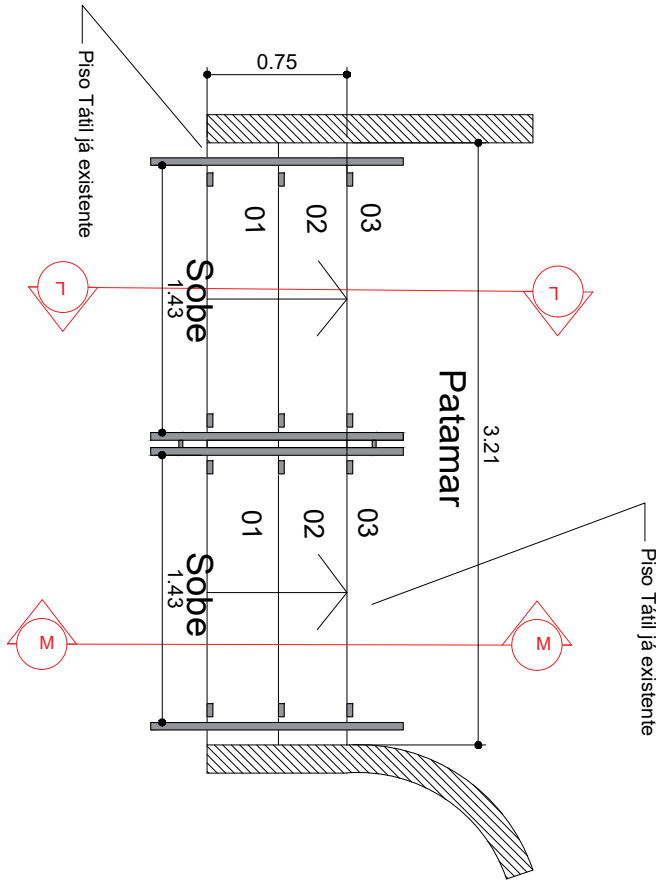

01 Planta Baixa - Escada 04  
1:40

TÍTULO: Projeto Arquitetônico - Acessibilidade (NBR 9.050/2020)		RESPONSÁVEL TÉCNICO: Eng. Civil Willian Teixeira	
ASSUNTO: Planta Baixa		ESCALA: Indicada	
INTERESSADO: Crea-MS	DATA: 14/07/2023	SUPERVISOR (A): Super. Sandra Ribeiro	FOLHA: 04/22



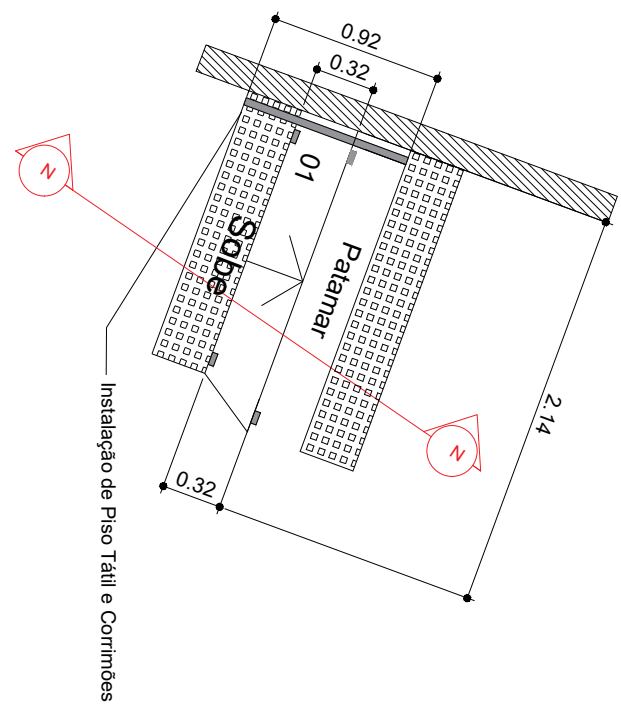

Plenária

**01** Planta Baixa - Escada 05  
1:40

TÍTULO: Projeto Arquitetônico - Acessibilidade (NBR 9.050/2020)		RESPONSÁVEL TÉCNICO: Eng. Civil Willian Teixeira	
ASSUNTO: Planta Baixa		ESCALA: Indicada	
INTERESSADO: Crea-MS	DATA: 14/07/2023	SUPERVISOR (A): Super. Sandra Ribeiro	FOLHA: 05/22



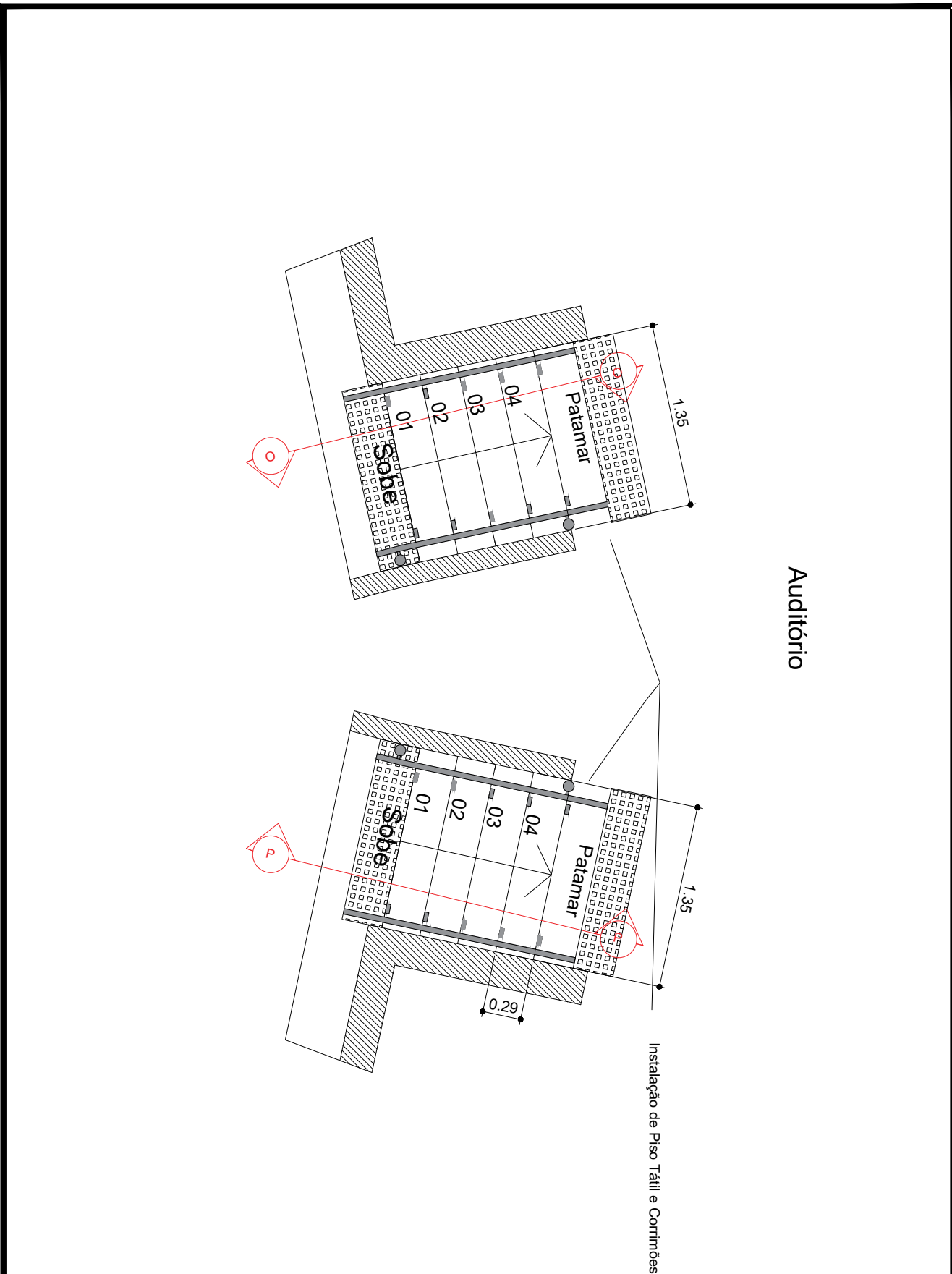

**01** Planta Baixa - Escada 06  
1:40

TÍTULO: Projeto Arquitetônico - Acessibilidade (NBR 9.050/2020)		RESPONSÁVEL TÉCNICO: Eng. Civil Willian Teixeira	
ASSUNTO: Planta Baixa		ESCALA: Indicada	
INTERESSADO: Crea-MS	DATA: 14/07/2023	SUPERVISOR (A): Super. Sandra Ribeiro	FOLHA: 06/22

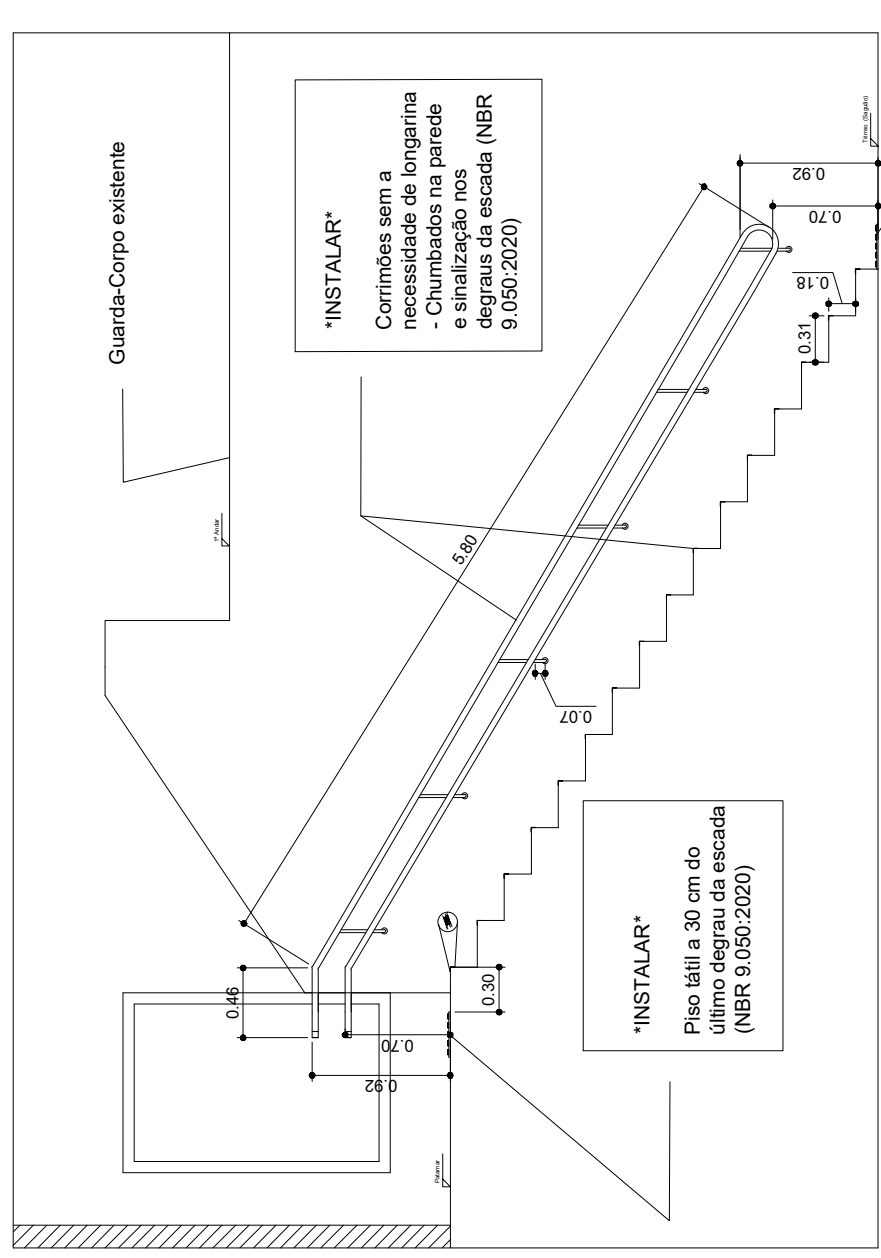

**\*INSTALAR\***  
 Piso tátil de alerta no pé da escada  
 C: variável  
 L: 30 cm  
 (NBR 9.050:2020)

**\*INSTALAR\***  
 Corrimões sem a necessidade de longarina  
 - Chumbados na parede e sinalização nos degraus da escada (NBR 9.050:2020)

**\*INSTALAR\***  
 Piso tátil a 30 cm do último degrau da escada (NBR 9.050:2020)

**01** Corte A-A  
 1:40

TÍTULO: Projeto Arquitetônico - Acessibilidade (NBR 9.050/2020)		RESPONSÁVEL TÉCNICO: Eng. Civil Willian Teixeira	 <p><b>CREA-MS</b>                  Conselho Regional de Engenharia e Arquitetura do Estado de Mato Grosso do Sul</p>
ASSUNTO: Corte		ESCALA: Indicada	
INTERESSADO: Crea-MS	DATA: 14/07/2023	SUPERVISOR (A): Super. Sandra Ribeiro	FOLHA: 07/22



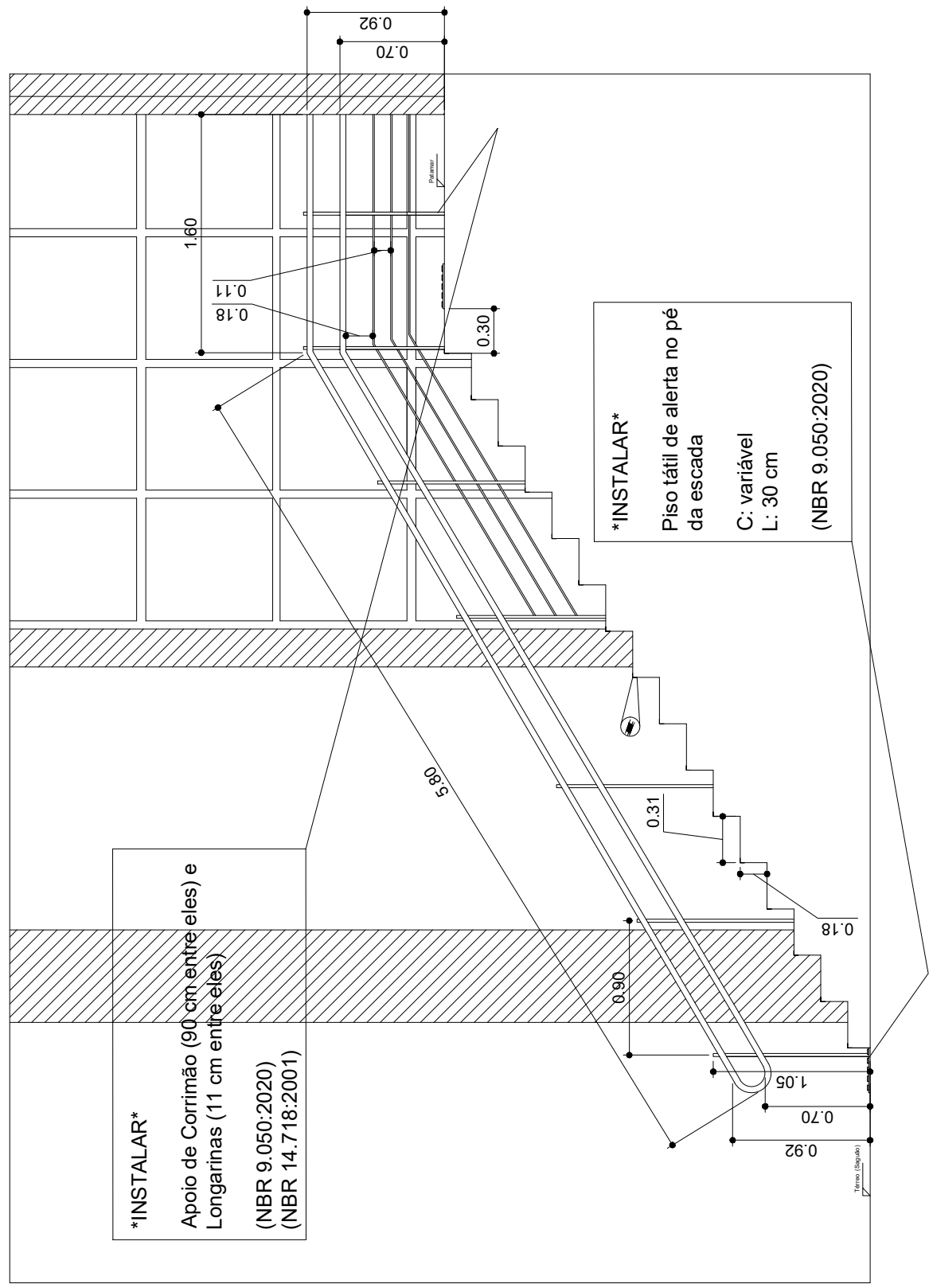

01 Corte B-B  
 1:40

TÍTULO: Projeto Arquitetônico - Acessibilidade (NBR 9.050/2020)		RESPONSÁVEL TÉCNICO: Eng. Civil Willian Teixeira	
ASSUNTO: Corte		ESCALA: Indicada	
INTERESSADO: Crea-MS	DATA: 14/07/2023	SUPERVISOR (A): Super. Sandra Ribeiro	FOLHA: 08/22



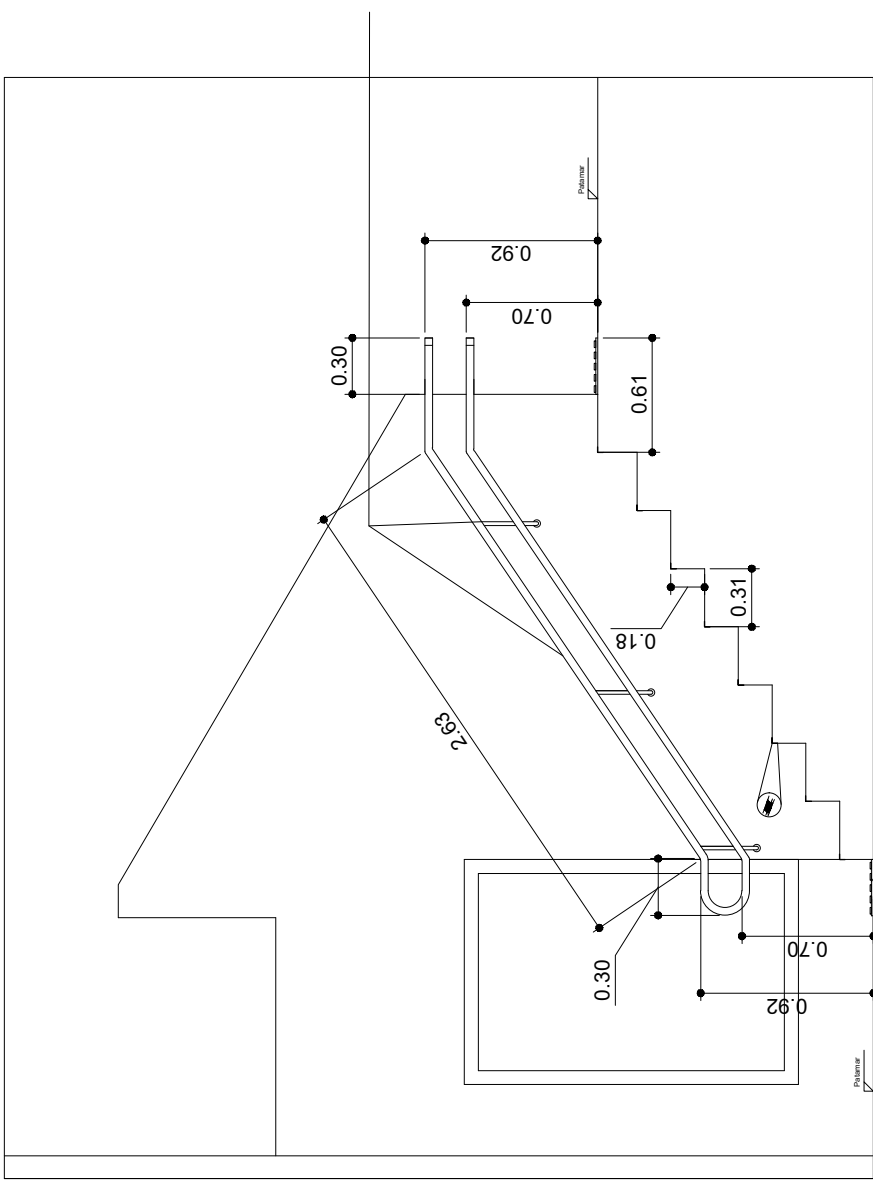

**\*INSTALAR\***  
 Corrimões sem a  
 necessidade de longarina  
 - Chumbados na parede  
 e sinalização nos  
 degraus da escada (NBR  
 9.050:2020)

**\*INSTALAR\***  
 Piso tátil de alerta no pé  
 da escada  
 C: variável  
 L: 30 cm  
 (NBR 9.050:2020)

**01** Corte C-C  
 1:40

TÍTULO: Projeto Arquitetônico - Acessibilidade (NBR 9.050/2020)		RESPONSÁVEL TÉCNICO: Eng. Civil Willian Teixeira	
ASSUNTO: Corte		ESCALA: Indicada	
INTERESSADO: Crea-MS	DATA: 14/07/2023	SUPERVISOR (A): Super. Sandra Ribeiro	FOLHA: 09/22



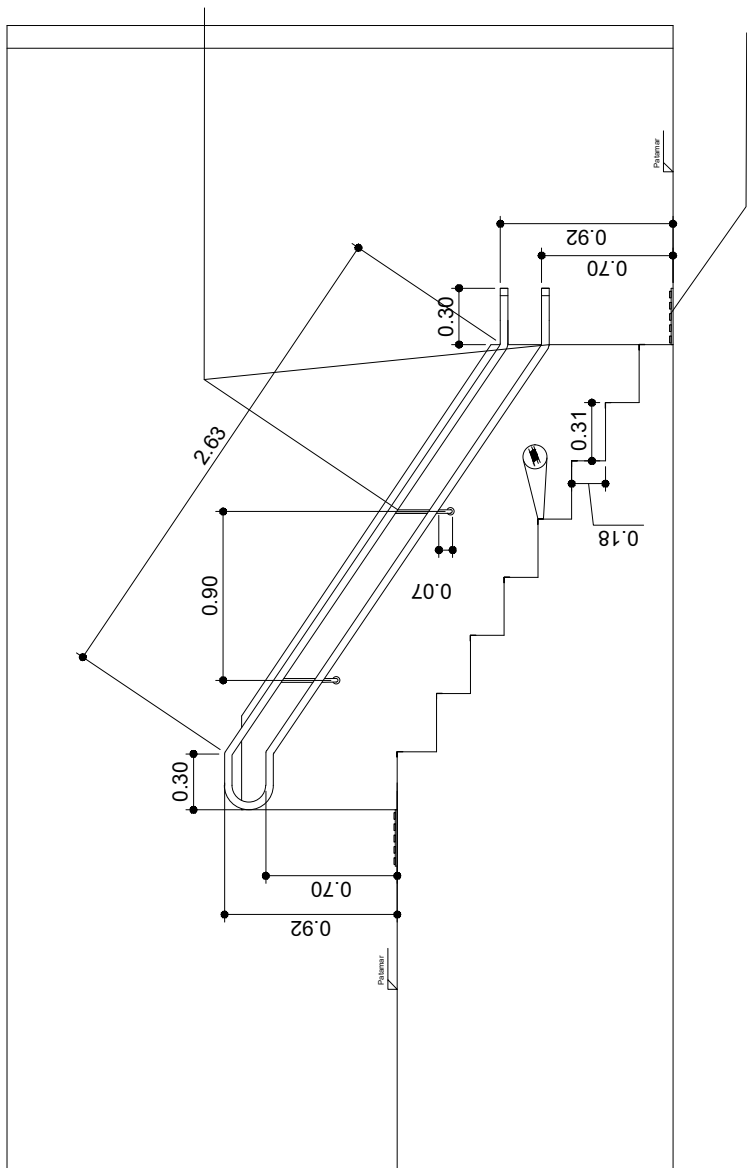

**\*INSTALAR\***  
 Corrimões sem a  
 necessidade de longarina  
 - Chumbados na parede  
 e sinalização nos  
 degraus da escada (NBR  
 9.050:2020)

**\*INSTALAR\***  
 Piso tátil de alerta no pé  
 da escada  
 C: variável  
 L: 30 cm  
 (NBR 9.050:2020)

**01** Corte D-D  
 1:40

TÍTULO: Projeto Arquitetônico - Acessibilidade (NBR 9.050/2020)		RESPONSÁVEL TÉCNICO: Eng. Civil Willian Teixeira	
ASSUNTO: Corte		ESCALA: Indicada	
INTERESSADO: Crea-MS	DATA: 14/07/2023	SUPERVISOR (A): Super. Sandra Ribeiro	FOLHA: 10/22





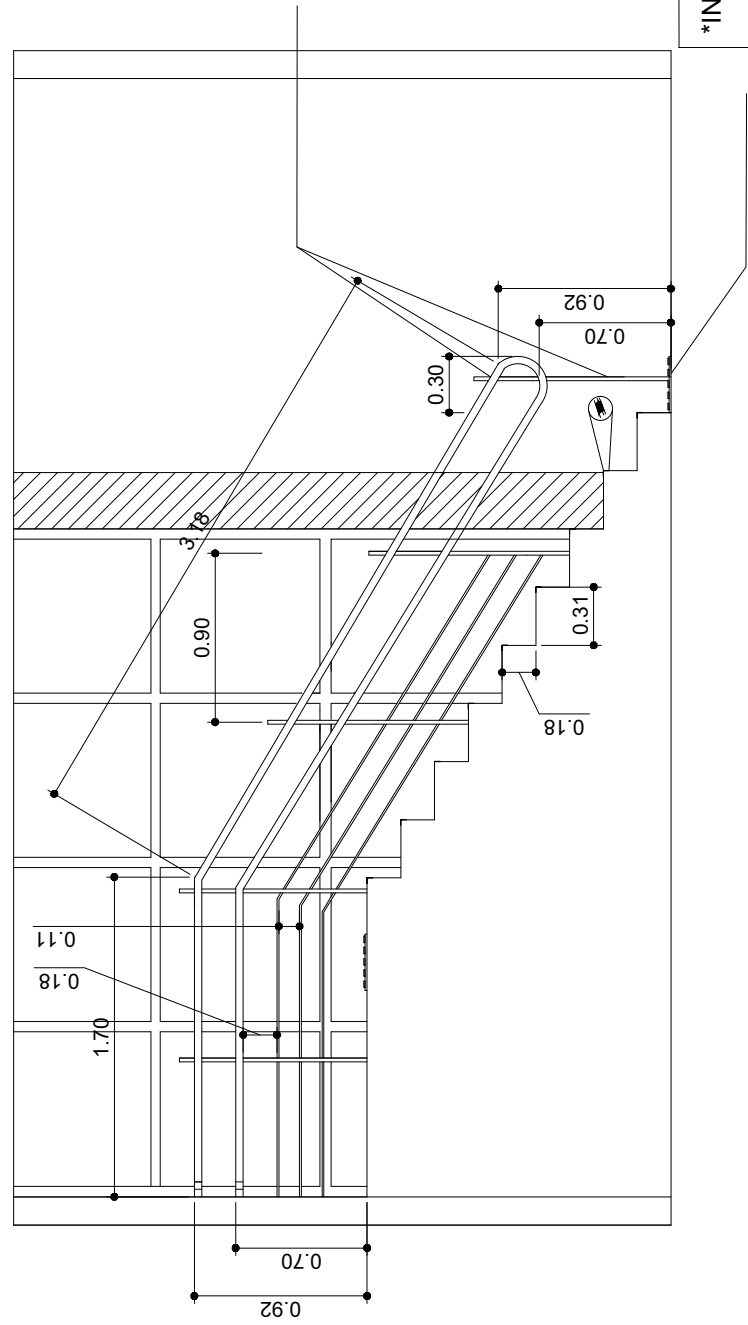

**\*INSTALAR\***  
 Corrimões sem a  
 necessidade de longarina  
 - Chumbados na parede  
 e sinalização nos  
 degraus da escada (NBR  
 9.050:2020)

**\*INSTALAR\***  
 Piso tátil de alerta no pé  
 da escada  
 C: variável  
 L: 30 cm  
 (NBR 9.050:2020)

**01** Corte E-E  
 1:40

TÍTULO: Projeto Arquitetônico - Acessibilidade (NBR 9.050/2020)		RESPONSÁVEL TÉCNICO: Eng. Civil Willian Teixeira	
ASSUNTO: Corte		ESCALA: Indicada	
INTERESSADO: Crea-MS	DATA: 14/07/2023	SUPERVISOR (A): Super. Sandra Ribeiro	FOLHA: 11/22



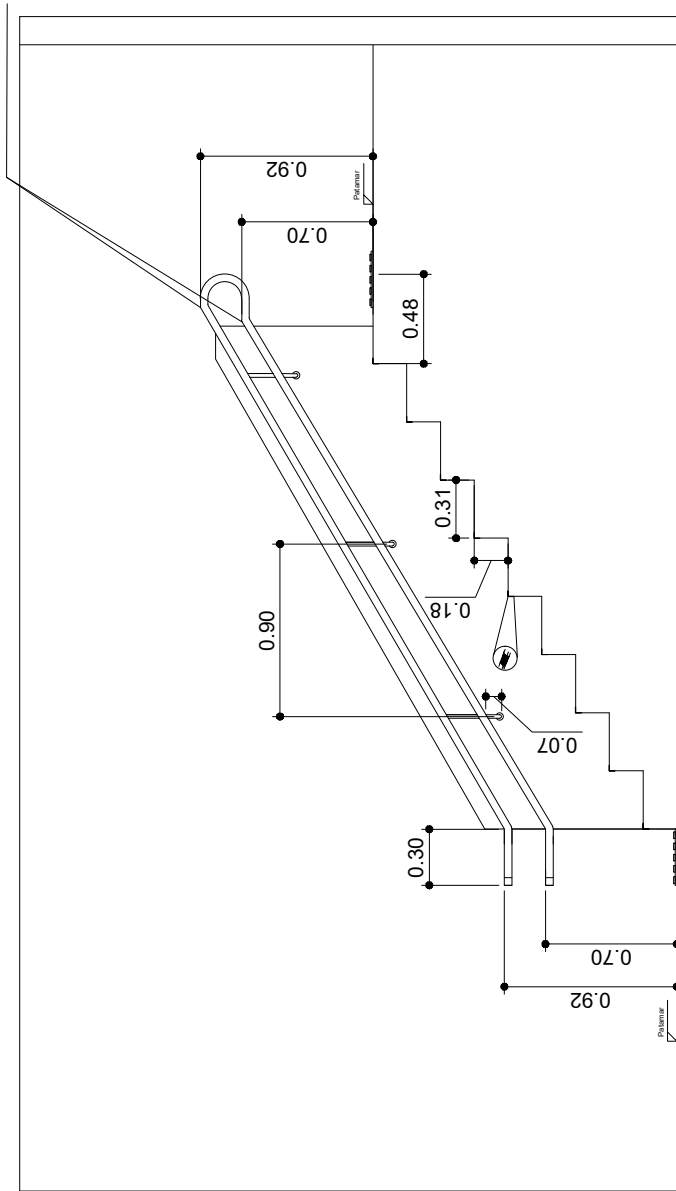

**\*INSTALAR\***  
 Corrimões sem a  
 necessidade de longarina  
 - Chumbados na parede  
 e sinalização nos  
 degraus da escada (NBR  
 9.050:2020)

**\*INSTALAR\***  
 Piso tátil de alerta no pé  
 da escada  
 C: variável  
 L: 30 cm  
 (NBR 9.050:2020)

**01** Corte F-F  
 1:40

TÍTULO: Projeto Arquitetônico - Acessibilidade (NBR 9.050/2020)		RESPONSÁVEL TÉCNICO: Eng. Civil Willian Teixeira	 Conselho Regional de Engenharia e Arquitetura do Estado de Mato Grosso do Sul
ASSUNTO: Corte		ESCALA: Indicada	
INTERESSADO: Crea-MS	DATA: 14/07/2023	SUPERVISOR (A): Super. Sandra Ribeiro	FOLHA: 12/22



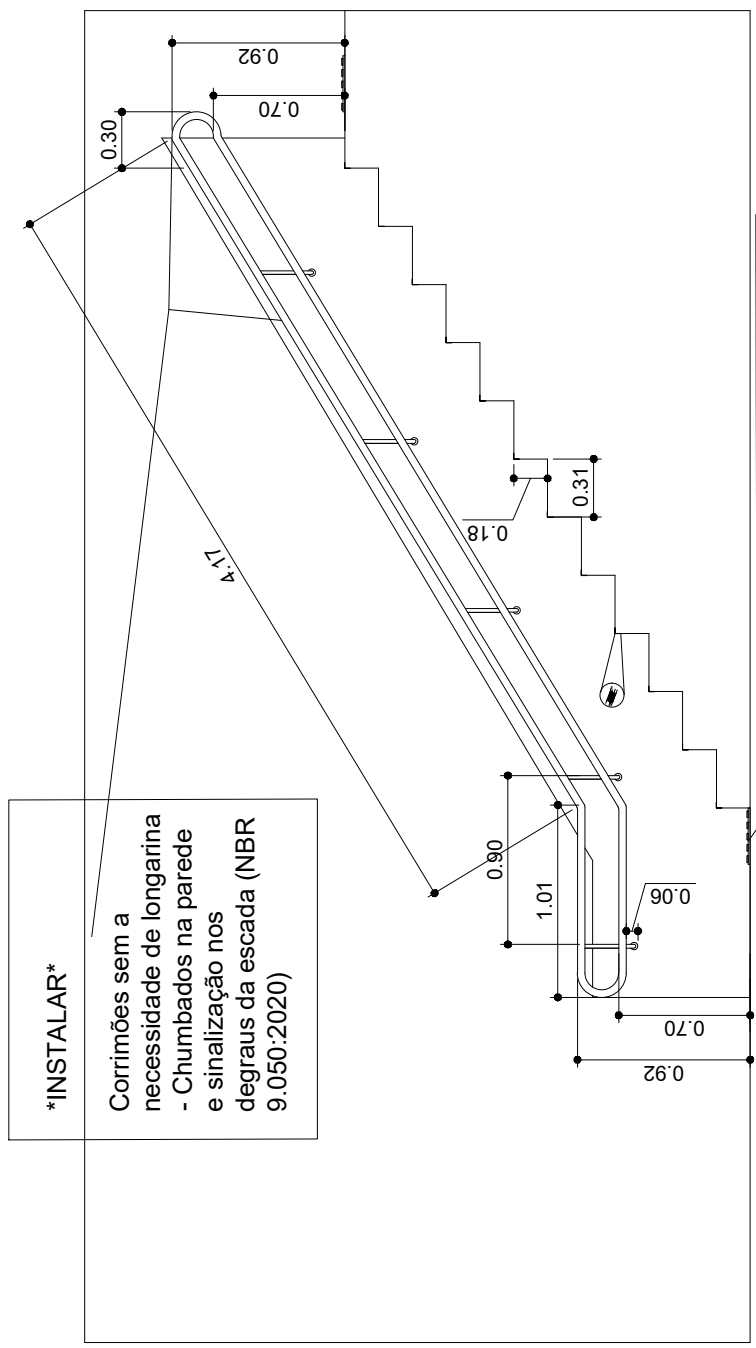

**\*INSTALAR\***  
 Corrimões sem a  
 necessidade de longarina  
 - Chumbados na parede  
 e sinalização nos  
 degraus da escada (NBR  
 9.050:2020)

**\*INSTALAR\***  
 Piso tátil de alerta no pé  
 da escada  
 C: variável  
 L: 30 cm  
 (NBR 9.050:2020)

**01** Corte G-G

TÍTULO: Projeto Arquitetônico - Acessibilidade (NBR 9.050/2020)		RESPONSÁVEL TÉCNICO: Eng. Civil Willian Teixeira	
ASSUNTO: Corte		ESCALA: Indicada	
INTERESSADO: Crea-MS	DATA: 14/07/2023	SUPERVISOR (A): Super. Sandra Ribeiro	FOLHA: 13/22



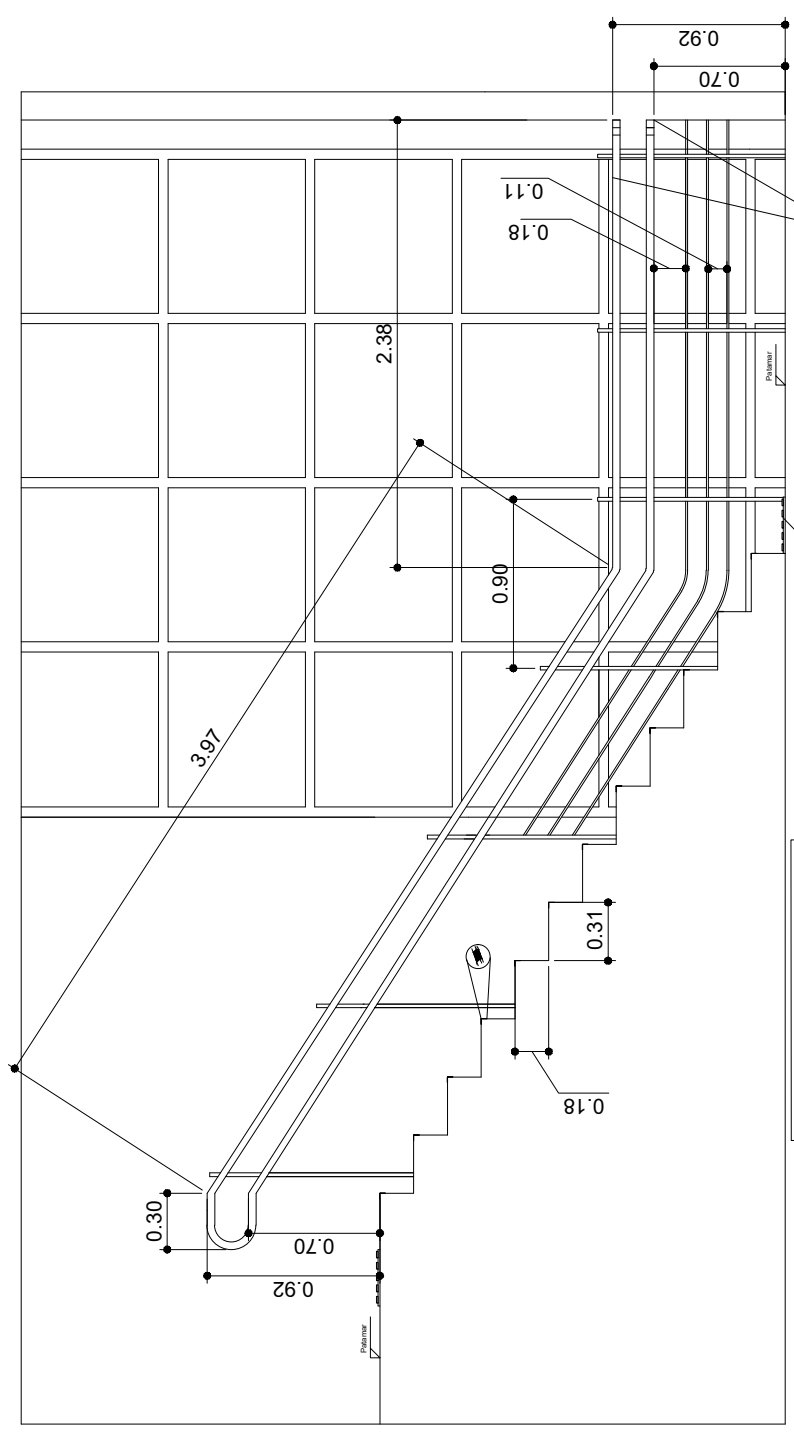

**\*INSTALAR\***  
 Corrimões sem a necessidade de longarina  
 - Chumbados na parede e sinalização nos degraus da escada (NBR 9.050:2020)

**\*INSTALAR\***  
 Piso tátil de alerta no pé da escada  
 C: variável  
 L: 30 cm  
 (NBR 9.050:2020)

**01** Corte H-H  
 1:40

TÍTULO: Projeto Arquitetônico - Acessibilidade (NBR 9.050/2020)		RESPONSÁVEL TÉCNICO: Eng. Civil Willian Teixeira	
ASSUNTO: Corte		ESCALA: Indicada	
INTERESSADO: Crea-MS	DATA: 14/07/2023	SUPERVISOR (A): Super. Sandra Ribeiro	FOLHA: 14/22



**\*INSTALAR\***  
 Corrimões sem a  
 necessidade de longarina  
 - Chumbados na parede  
 e sinalização nos  
 degraus da escada (NBR  
 9.050:2020)

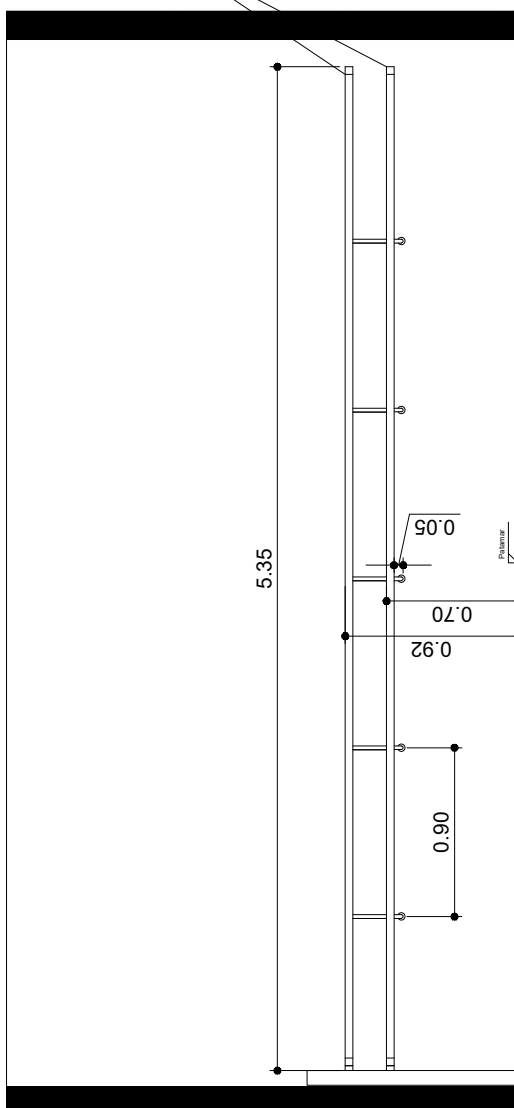

**01** Corte I-I  
 1:40

TÍTULO: Projeto Arquitetônico - Acessibilidade (NBR 9.050/2020)		RESPONSÁVEL TÉCNICO: Eng. Civil Willian Teixeira	 <b>CREA-MS</b> <small>Conselho Regional de Engenharia e Agrimensura do Estado de Mato Grosso do Sul</small>
ASSUNTO: Corte		ESCALA: Indicada	
INTERESSADO: Crea-MS	DATA: 14/07/2023	SUPERVISOR (A): Super. Sandra Ribeiro	FOLHA: 15/22



**01** Corte J-J  
1:40

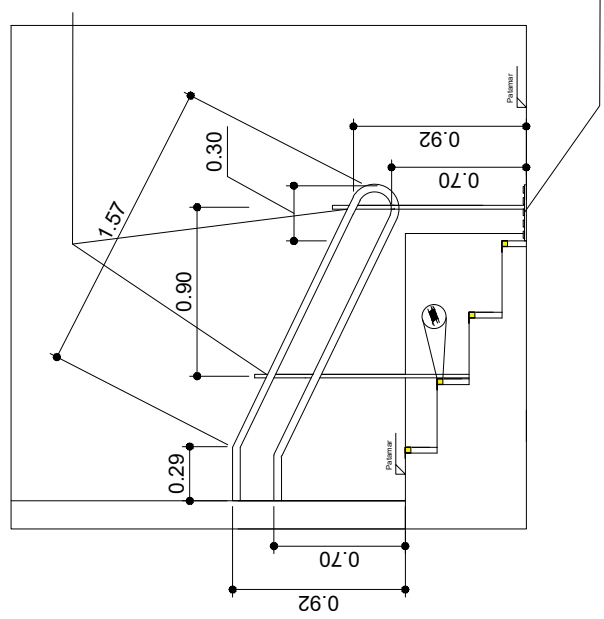

**\*INSTALAR\***  
Corrimões sem a necessidade de longarina - Chumbados na parede e sinalização nos degraus da escada (NBR 9.050:2020)

**\*INSTALAR\***  
Piso tátil de alerta no pé da escada  
C: variável  
L: 30 cm  
(NBR 9.050:2020)

TÍTULO: Projeto Arquitetônico - Acessibilidade (NBR 9.050/2020)		RESPONSÁVEL TÉCNICO: Eng. Civil Willian Teixeira	
ASSUNTO: Corte		ESCALA: Indicada	
INTERESSADO: Crea-MS	DATA: 14/07/2023	SUPERVISOR (A): Super. Sandra Ribeiro	FOLHA: 16/22



01 Corte K-K  
1:40

**\*INSTALAR\***  
Corrimões sem a  
necessidade de longarina  
- Chumbados na parede  
e sinalização nos  
degraus da escada (NBR  
9.050:2020)

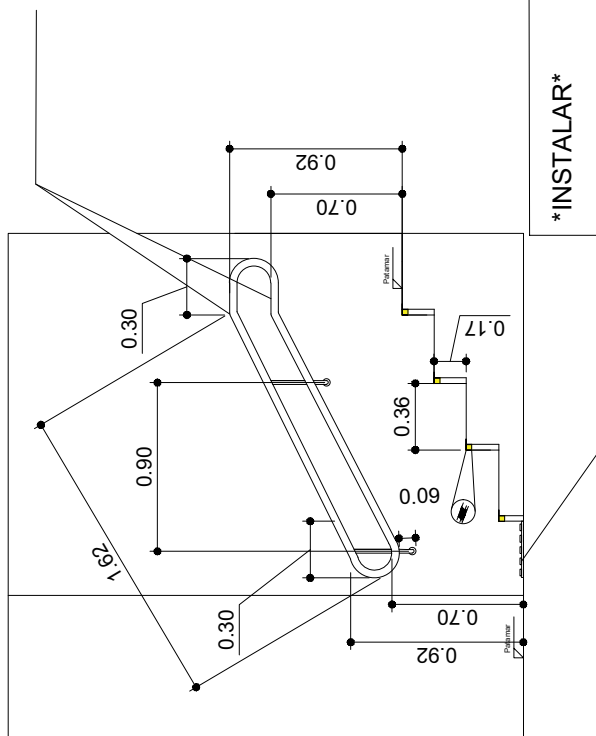

**\*INSTALAR\***  
Piso tátil de alerta no pé  
da escada  
C: variável  
L: 30 cm  
(NBR 9.050:2020)

TÍTULO: Projeto Arquitetônico - Acessibilidade (NBR 9.050/2020)		RESPONSÁVEL TÉCNICO: Eng. Civil Willian Teixeira	 Conselho Regional de Engenharia e Agrimensura do Estado de Mato Grosso do Sul
ASSUNTO: Corte		ESCALA: Indicada	
INTERESSADO: Crea-MS	DATA: 14/07/2023	SUPERVISOR (A): Super. Sandra Ribeiro	FOLHA: 17/22



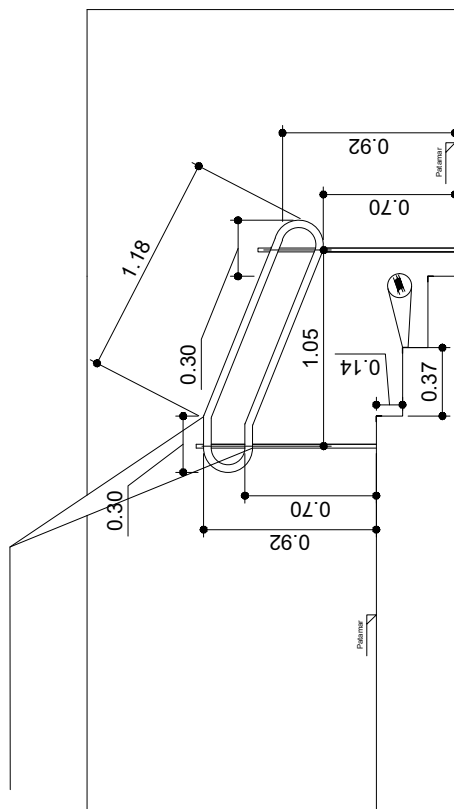

**\*INSTALAR\***  
 Corrimões sem a  
 necessidade de longarina  
 - Chumbados na parede  
 e sinalização nos  
 degraus da escada (NBR  
 9.050:2020)

**01** Corte L-L  
 1:40

TÍTULO: Projeto Arquitetônico - Acessibilidade (NBR 9.050/2020)		RESPONSÁVEL TÉCNICO: Eng. Civil Willian Teixeira	
ASSUNTO: Corte		ESCALA: Indicada	
INTERESSADO: Crea-MS	DATA: 14/07/2023	SUPERVISOR (A): Super. Sandra Ribeiro	FOLHA: 18/22





**\*INSTALAR\***  
 Corrimões sem a  
 necessidade de longarina  
 - Chumbados na parede  
 e sinalização nos  
 degraus da escada (NBR  
 9.050:2020)

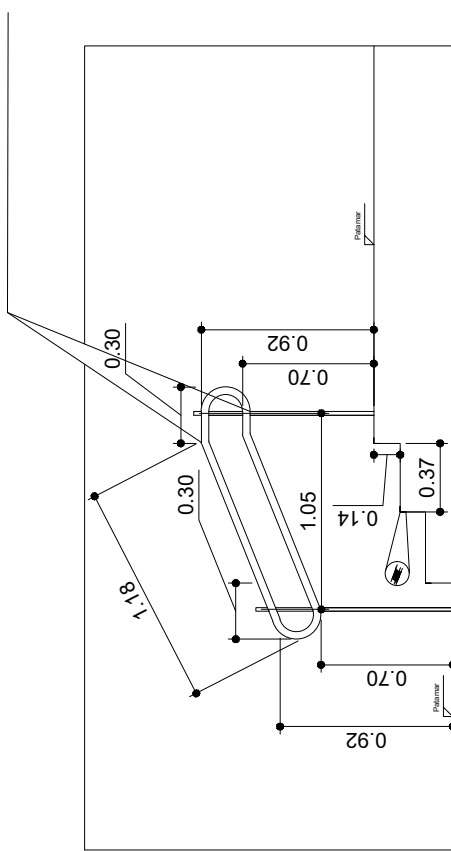

**01** Corte M-M  
 1:40

TÍTULO: Projeto Arquitetônico - Acessibilidade (NBR 9.050/2020)		RESPONSÁVEL TÉCNICO: Eng. Civil Willian Teixeira	
ASSUNTO: Corte		ESCALA: Indicada	
INTERESSADO: Crea-MS	DATA: 14/07/2023	SUPERVISOR (A): Super. Sandra Ribeiro	FOLHA: 19/22



01 Corte N-N  
1:40

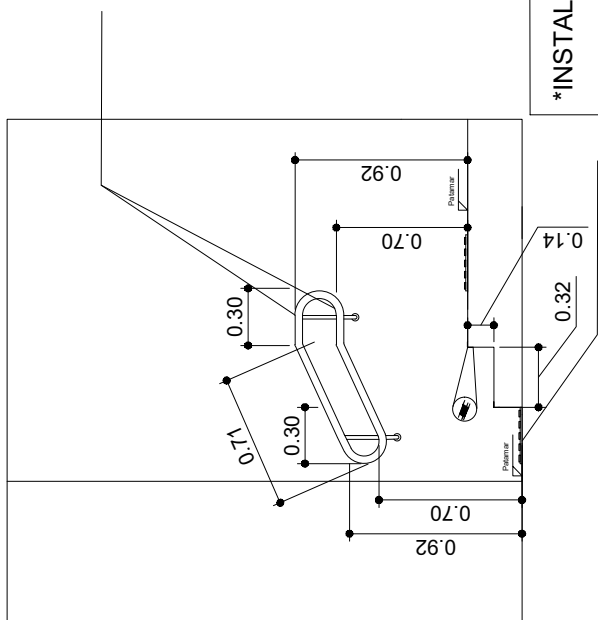

**\*INSTALAR\***  
Corrimões sem a necessidade de longarina  
- Chumbados na parede e sinalização nos degraus da escada (NBR 9.050:2020)

**\*INSTALAR\***  
Piso tátil de alerta no pé da escada  
C: variável  
L: 30 cm  
(NBR 9.050:2020)

TÍTULO: Projeto Arquitetônico - Acessibilidade (NBR 9.050/2020)		RESPONSÁVEL TÉCNICO: Eng. Civil Willian Teixeira	 Conselho Regional de Engenharia e Agrimensura do Estado de Mato Grosso do Sul
ASSUNTO: Corte		ESCALA: Indicada	
INTERESSADO: Crea-MS	DATA: 14/07/2023	SUPERVISOR (A): Super. Sandra Ribeiro	FOLHA: 20/22



**\*INSTALAR\***  
 Corrimões sem a  
 necessidade de longarina  
 - Chumbados na parede  
 e sinalização nos  
 degraus da escada (NBR  
 9.050:2020)

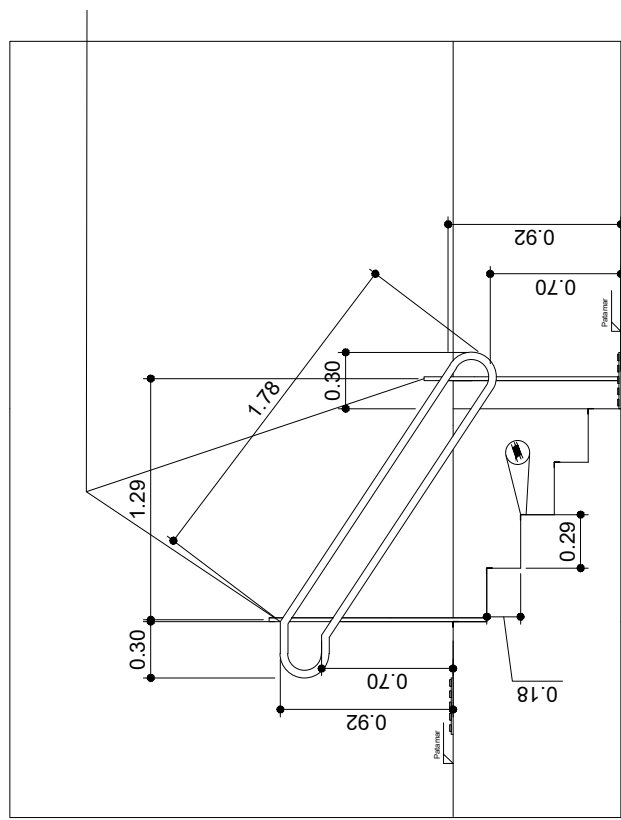

**01** Corte O-O  
 1:40

TÍTULO: Projeto Arquitetônico - Acessibilidade (NBR 9.050/2020)		RESPONSÁVEL TÉCNICO: Eng. Civil Willian Teixeira	 <b>CREA-MS</b> <small>Conselho Regional de Engenharia e Agrimensura do Estado de Mato Grosso do Sul</small>
ASSUNTO: Corte		ESCALA: Indicada	
INTERESSADO: Crea-MS	DATA: 14/07/2023	SUPERVISOR (A): Super. Sandra Ribeiro	FOLHA: 21/22



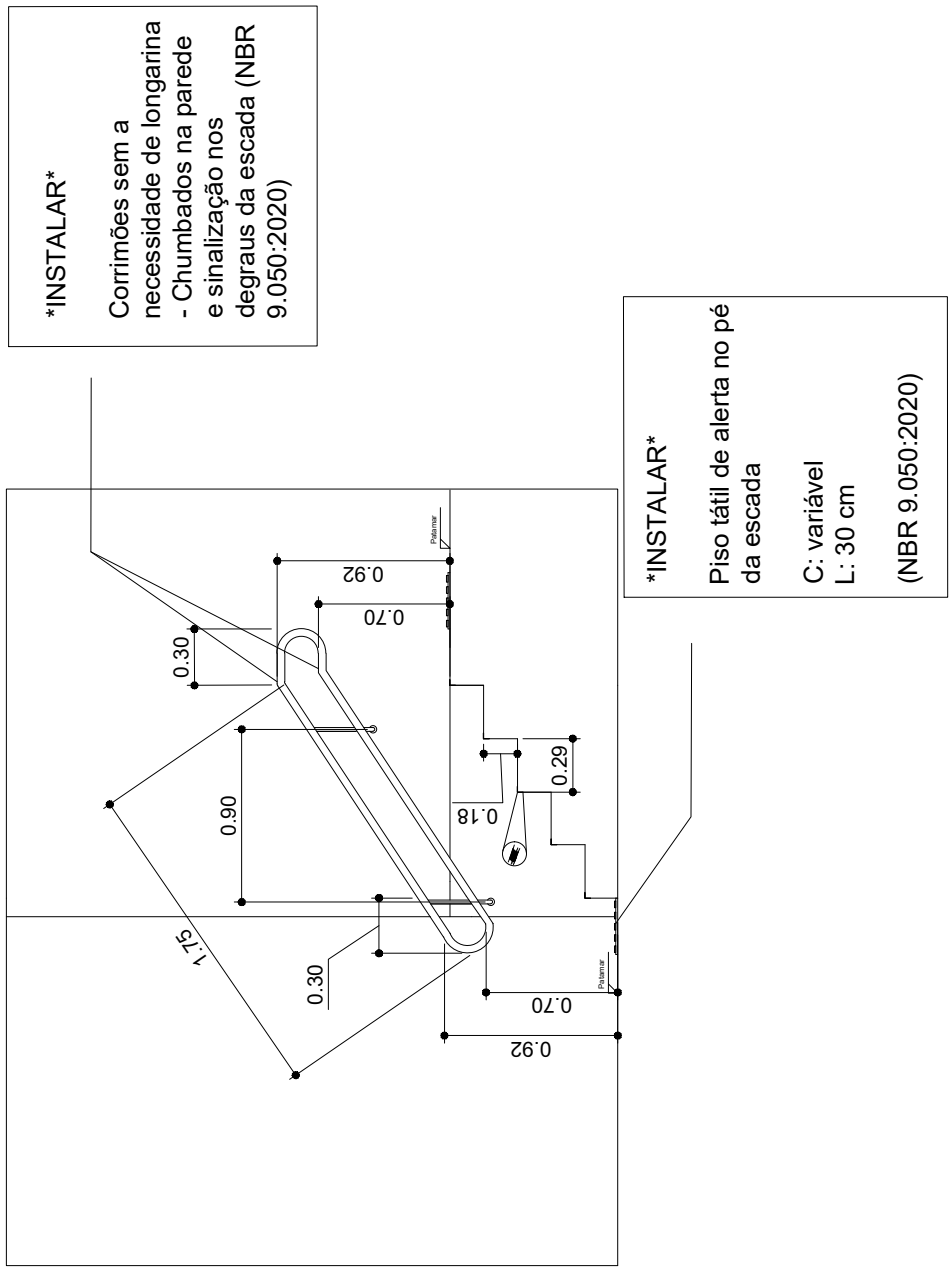

01 Corte P-P  
1:40

TÍTULO: Projeto Arquitetônico - Acessibilidade (NBR 9.050/2020)		RESPONSÁVEL TÉCNICO: Eng. Civil Willian Teixeira	 <p><b>CREA-MS</b> Conselho Regional de Engenharia e Agrimensura do Estado de Mato Grosso do Sul</p>
ASSUNTO: Corte		ESCALA: Indicada	
INTERESSADO: Crea-MS	DATA: 14/07/2023	SUPERVISOR (A): Super. Sandra Ribeiro	FOLHA: 22/22





Anotação de Responsabilidade Técnica -  
ART Lei nº 6.496, de 7 de dezembro de 1977

CREA-MS

ART DE OBRA/SERVIÇO  
1320230086730

Conselho Regional de Engenharia e Agronomia do MS

1. Responsável Técnico

WILLIAN TEIXEIRA LIMA DA SILVA	RNP: 1317293932
Título Profissional: ENGENHEIRO CIVIL - ENGENHEIRO DE SEGURANÇA DO TRABALHO	Registro: MS62205
Empresa Contratada:	Registro:

2. Dados do Contrato

Contratante: CONSELHO REGIONAL DE ENGENHARIA E AGRONOMIA DE MATO GROSSO DO SUL	CPF/CNPJ: 15.417.520/0001-71
Rua: RUA SEBASTIÃO TAVEIRA	Bairro: SÃO FRANCISCO
Cidade: CAMPO GRANDE	UF: MS
Contrato:	Celebrado em: 25/07/2023
Valor: R\$ 12.500,00	Tipo de Contratante: PESSOA JURÍDICA DE DIREITO PÚBLICO
Ação Institucional:	Vinculado à ART:

3. Dados Obra/Serviço

Logradouro	Bairro	Número	Complemento	Cidade	UF	País	Cep	Coordenada
RUA SEBASTIÃO TAVEIRA	SÃO FRANCISCO	268		CAMPO GRANDE	MS	BRA	79.010-480	
Data de Início: 25/07/2023	Previsão Término: 25/07/2023			Código:				
Tipo Proprietário: PESSOA JURÍDICA DE DIREITO PÚBLICO	Proprietário: CONSELHO REGIONAL DE ENGENHARIA E AGRONOMIA DE MATO GROSSO DO SUL			CPF/CNPJ: 15.417.520/0001-71				
Finalidade: OUTRO - PROJETO ARQUITETÔNICO E FISCALIZAÇÃO DA OBRA DE ACESSIBILIDADE COM A EXECUÇÃO DE CORRIMÕES E SEUS DEVIDOS ACESSÓRIOS, SEGUINDO AS DIRETRIZES DA ABNT NBR 9.050/2020.								

4. Atividades Técnicas

Elaboração	Quantidade	Unidade
Projeto	75,0500	metro (m)
Fiscalização	75,0500	metro (m)
Execução de montagem	75,0500	metro (m)
Gestão	75,0500	metro (m)
Fiscalização de obra	75,0500	metro (m)

Após a conclusão das atividades técnicas o profissional deverá proceder a baixa desta ART

5. Observações

6. Declarações

Clausula Compromissória: qualquer conflito ou litígio originado do presente contrato, bem como sua interpretação ou execução, será resolvido por arbitragem, de acordo com a Lei nº. 9.307, de 23 de setembro de 1996, por meio de Centro de Mediação de Arbitragem - CMA vinculado ao CREA-MS, nos termos do respectivo regulamento de arbitragem que, expressamente, as partes declaram concordar.

*William T. L. Silva*  
Profissional  
*Mello*  
Contratante

Acessibilidade: Declaro atendimento às regras de acessibilidade previstas nas normas técnicas da ABNT, na legislação específica e no Decreto nº 5.296, de 2 de dezembro de 2004.

7. Entidade de Classe

24.436.808/0001-84 - ABENC/MS

8. Assinaturas

Declaro serem verdadeiras as informações acima.

*Campos Grande - MS* *26.07.23*  
Local data  
*William T. L. Silva*  
033.860.061-24 - WILLIAN TEIXEIRA LIMA DA SILVA  
15.417.520/0001-71 - CONSELHO REGIONAL DE ENGENHARIA E AGRONOMIA DE MATO GROSSO DO SUL

9. Informações

A ART é válida somente quando quitada, mediante apresentação do comprovante do pagamento ou conferência no site do Crea.  
A autenticidade deste documento pode ser verificada no site [www.creams.org.br](http://www.creams.org.br) ou [www.confea.org.br](http://www.confea.org.br).  
A guarda da via assinada da ART será de responsabilidade do profissional e do contratante com o objetivo de documentar o vínculo contratual.

[www.creams.org.br](http://www.creams.org.br) [creams@creams.org.br](mailto:creams@creams.org.br)  
Tel: (67)3368-1000 / 0800-368-1000



CREA-MS  
Conselho Regional de Engenharia e Agronomia de Mato Grosso do Sul

Nosso Número: 140000000013173389

Valor ART: R\$ 96,62

Registrada em 25/07/2023

Valor Pago: R\$ 96,62

