

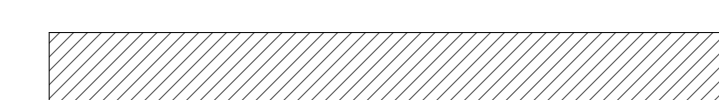

LEGENDA DE PAREDES

-  Concreto
-  Alvenaria a construir
-  Alvenaria existente
-  Drywall e: 10cm acabado, preenchido com lã de vidro, psi 40 e espessura 50mm

LEGENDA PISOS

CÓD.	DESCRIÇÃO DE ACABAMENTOS / SIMBOLOGIA
01	Piso elevado Piso AG, Linha 01057, sistema parafusado 70 mm, 600x600x33 mm, aço com pintura epóxi preta e interior de concreto leve, pedestais em aço carbono. Acabamento superior em piso vinílico em marra, Marca Tarkett, Linha Grafite, cinza escuro.
02	Piso em cimento queimado com espessura de 2 a 3 mm, regularizado e nivelado, aplicado com desempenadeira e cura úmida, aplicação de resina impermeabilizante acrílica fosca.
03	Camada de seixo rolado em argila expandida, cor terra, aplicado sob laje impermeabilizada.
04	Revestimento cerâmico 30x60 cm, cor cinza, junta de 1mm com rejunte acrílico preto RAL 9005, retificado, Marca Eliane, Linha Silica Carbon
05	Piso em placas, linha DRENANTE 40x80 cm, espessura 6 cm, marca TECNOGRAN, linha 1840, cor cinza natural.
06	Revestimento em piso cerâmico em placas de 450x450 mm, Marca Eliane, Linha Granlita Grafite, acetinado, cinza

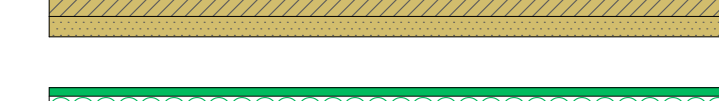
LEGENDA PAREDES

CÓD.	DESCRIÇÃO DE ACABAMENTOS / SIMBOLOGIA
01	Parede com pintura acrílica branca RAL 9010, anti-mofa, Marca Suvinil
02	Revestimento cerâmico de tijolo 7 x 26 cm. Hidrofugante, rejunte preto RAL 9005, Marca Nina Martinelli, Linha Brick Terracota
03	Revestimento cerâmico 30x60 cm, cinza, junta de 1mm com rejunte preto RAL 9005, retificado, Marca Eliane, Linha Silica Carbon
04	Parede com pintura acrílica dourada RAL 1036, anti-mofa, marca Suvinil

LEGENDA TETOS

CÓD.	DESCRIÇÃO DE ACABAMENTOS / SIMBOLOGIA
01	Laje em concreto aparente com aplicação de resina impermeabilizante acrílica fosca
02	Fôrro de gesso liso 1200x1800mm pintura acrílica branca RAL 9010
03	Fôrro removível acústico, 1200x600x20 mm, Marca Saint Gobain, Linha Ecophon Focus, superfície Akutex, acabamento Dark Diamond
04	Fôrro de gesso liso 1200x1800mm com pintura cinza RAL 7035
05	Fôrro removível acústico, 1200x600x20 mm, Marca Saint Gobain, Linha Ecophon Focus, superfície Akutex, acabamento White Frost

LEGENDA RODAPÉS

CÓD.	DESCRIÇÃO DE ACABAMENTOS / SIMBOLOGIA
01	Rodapé invertido em alumínio preto 6.2 x 1.4cm

MAPA DE JANELAS

CÓD.	MATERIAL	TIPO DE VIDRO	TIPO DE ABERTURA	LARG.	COMP. (PAREDES CAIXILHO)	ALT.	PEIT.	QUANT.	Nº PAINÉIS (PAREDES CAIXILHO)
J-01	Vidro com Loxeal 6mm	Vidro laminado 6mm	Fixa	0,85	—	1,90	0,50	6	—
J-02	Catote vidro	—	Fixa	0,85	—	3,00	0,50	4	—
J-03	Catote vidro	—	Fixa	0,85	—	4,30	0,50	4	—
J-04	Catote vidro	—	Fixa	1,00	—	2,00	0,50	1	—
J-05	Catote vidro	—	Fixa	1,00	—	4,30	0,50	1	—
J-06	Catote vidro	—	Fixa	1,25	—	2,80	0,50	2	—
J-07	Catote vidro	—	Fixa	1,60	—	2,80	0,50	1	—
J-08	Catote vidro	—	Fixa	1,65	—	2,80	0,50	1	—
J-09	Catote vidro	—	Fixa	1,80	—	1,10	0,50	1	—
J-10	Catote vidro	—	Fixa	3,40	—	3,90	0,50	1	—
J-11	Catote vidro	—	Fixa	1,81	—	3,00	0,50	1	—
J-12	Catote vidro	—	Fixa	1,84	—	4,20	0,50	1	—
J-13	Catote vidro	—	Fixa	1,95	—	2,80	0,50	4	—
J-14	Catote vidro	—	Fixa	2,28	—	3,00	0,50	1	—
J-15	Catote vidro	—	Fixa	2,28	—	4,30	0,50	1	—
J-16	Catote vidro	—	Fixa	3,25	—	2,50	0,50	1	—
J-17	Catote vidro	—	Fixa	4,50	—	2,80	0,50	2	—
J-18	Catote vidro	—	Fixa	4,95	—	2,80	0,50	6	—
J-19	Catote vidro	—	Fixa	5,90	—	3,90	0,50	1	—
J-20	Catote vidro	—	Fixa	5,90	—	3,90	0,50	1	—
J-21	Catote vidro	—	Fixa	10,25	—	3,90	0,50	1	—
J-22	Catote vidro	—	Fixa	16,75	—	3,90	0,50	1	—
J-23	Catote vidro	—	Fixa	16,75	—	3,90	0,50	1	—
J-24	Catote vidro	—	Fixa	16,75	—	3,90	0,50	1	—
J-25	Catote vidro	—	Fixa	16,75	—	3,90	0,50	1	—
J-26	Catote vidro	—	Fixa	16,75	—	3,90	0,50	1	—
J-27	Catote vidro	—	Fixa	16,75	—	3,90	0,50	1	—
J-28	Catote vidro	—	Fixa	16,75	—	3,90	0,50	1	—
J-29	Catote vidro	—	Fixa	16,75	—	3,90	0,50	1	—
J-30	Catote vidro	—	Fixa	16,75	—	3,90	0,50	1	—
J-31	Catote vidro	—	Fixa	16,75	—	3,90	0,50	1	—
J-32	Catote vidro	—	Fixa	16,75	—	3,90	0,50	1	—
J-33	Catote vidro	—	Fixa	16,75	—	3,90	0,50	1	—
J-34	Catote vidro	—	Fixa	16,75	—	3,90	0,50	1	—
J-35	Catote vidro	—	Fixa	16,75	—	3,90	0,50	1	—
J-36	Catote vidro	—	Fixa	16,75	—	3,90	0,50	1	—
J-37	Catote vidro	—	Fixa	16,75	—	3,90	0,50	1	—
J-38	Catote vidro	—	Fixa	16,75	—	3,90	0,50	1	—
J-39	Catote vidro	—	Fixa	16,75	—	3,90	0,50	1	—
J-40	Catote vidro	—	Fixa	16,75	—	3,90	0,50	1	—
J-41	Catote vidro	—	Fixa	16,75	—	3,90	0,50	1	—
J-42	Catote vidro	—	Fixa	16,75	—	3,90	0,50	1	—
J-43	Catote vidro	—	Fixa	16,75	—	3,90	0,50	1	—
J-44	Catote vidro	—	Fixa	16,75	—	3,90	0,50	1	—
J-45	Catote vidro	—	Fixa	16,75	—	3,90	0,50	1	—
J-46	Catote vidro	—	Fixa	16,75	—	3,90	0,50	1	—
J-47	Catote vidro	—	Fixa	16,75	—	3,90	0,50	1	—
J-48	Catote vidro	—	Fixa	16,75	—	3,90	0,50	1	—
J-49	Catote vidro	—	Fixa	16,75	—	3,90	0,50	1	—
J-50	Catote vidro	—	Fixa	16,75	—	3,90	0,50	1	—
J-51	Catote vidro	—	Fixa	16,75	—	3,90	0,50	1	—
J-52	Catote vidro	—	Fixa	16,75	—	3,90	0,50	1	—
J-53	Catote vidro	—	Fixa	16,75	—	3,90	0,50	1	—
J-54	Catote vidro	—	Fixa	16,75	—	3,90	0,50	1	—
J-55	Catote vidro	—	Fixa	16,75	—	3,90	0,50	1	—
J-56	Catote vidro	—	Fixa	16,75	—	3,90	0,50	1	—
J-57	Catote vidro	—	Fixa	16,75	—	3,90	0,50	1	—
J-58	Catote vidro	—	Fixa	16,75	—	3,90	0,50	1	—
J-59	Catote vidro	—	Fixa	16,75	—	3,90	0,50	1	—
J-60	Catote vidro	—	Fixa	16,75	—	3,90	0,50	1	—
J-61	Catote vidro	—	Fixa	16,75	—	3,90	0,50	1	—
J-62	Catote vidro	—	Fixa	16,75	—	3,90	0,50	1	—
J-63	Catote vidro	—	Fixa	16,75	—	3,90	0,50	1	—
J-64	Catote vidro	—	Fixa	16,75	—	3,90	0,50	1	—
J-65	Catote vidro	—	Fixa	16,75	—	3,90	0,50	1	—
J-66	Catote vidro	—	Fixa	16,75	—	3,90	0,50	1	—
J-67	Catote vidro	—	Fixa	16,75	—	3,90	0,50	1	—
J-68	Catote vidro	—	Fixa	16,75	—	3,90	0,50	1	—
J-69	Catote vidro	—	Fixa	16,75	—	3,90	0,50	1	—
J-70	Catote vidro	—	Fixa	16,75	—	3,90	0,50	1	—
J-71	Catote vidro	—	Fixa	16,75	—	3,90	0,50	1	—
J-72	Catote vidro	—	Fixa	16,75	—	3,90	0,50	1	—
J-73	Catote vidro	—	Fixa	16,75	—	3,90	0,50	1	—
J-74	Catote vidro	—	Fixa	16,75	—	3,90	0,50	1	—
J-75	Catote vidro	—	Fixa	16,75	—	3,90	0,50	1	—
J-76	Catote vidro	—	Fixa	16,75	—	3,90	0,50	1	—
J-77	Catote vidro	—	Fixa	16,75	—	3,90	0,50	1	—
J-78	Catote vidro	—	Fixa	16,75	—	3,90	0,50	1	—
J-79	Catote vidro	—	Fixa	16,75	—	3,90	0,50	1	—
J-80	Catote vidro	—	Fixa	16,75	—	3,90	0,50	1	—
J-81	Catote vidro	—	Fixa	16,75	—	3,90	0,50	1	—
J-82	Catote vidro	—	Fixa	16,75	—	3,90	0,50	1	—
J-83	Catote vidro	—	Fixa	16,75	—	3,90	0,50	1	—
J-84	Catote vidro	—	Fixa	16,75	—	3,90	0,50	1	—
J-85	Catote vidro	—	Fixa	16,75	—	3,90	0,50	1	—
J-86	Catote vidro	—	Fixa	16,75	—	3,90	0,50	1	—
J-87	Catote vidro	—	Fixa	16,75	—	3,90	0,50	1	—
J-88	Catote vidro	—	Fixa	16,75	—	3,90	0,50	1	—
J-89	Catote vidro	—	Fixa	16,75	—	3,90	0,50	1	—
J-90	Catote vidro	—	Fixa	16,75	—	3,90	0,50	1	—
J-91	Catote vidro	—	Fixa	16,75	—	3,90	0,50	1	—
J-92	Catote vidro	—	Fixa	16,75	—	3,90	0,50	1	—
J-93	Catote vidro	—	Fixa	16,75	—	3,90	0,50	1	—
J-94	Catote vidro	—	Fixa	16,75	—	3,90	0,50	1	—
J-95	Catote vidro	—	Fixa	16,75	—	3,90	0,50	1	—
J-96	Catote vidro	—	Fixa	16,75	—	3,90	0,50	1	—
J-97	Catote vidro	—	Fixa	16,75	—	3,90	0,50	1	—
J-98	Catote vidro	—	Fixa	16,75	—	3,90	0,50	1	—
J-99	Catote vidro	—	Fixa	16,75	—	3,90	0,50	1	—
J-100	Catote vidro	—	Fixa	16,75	—	3,90	0,50	1	—

MAPA DE PORTAS

CÓD.	MATERIAL	ACABAMENTO	TIPO DE ABERTURA	ORI.	LARG.	ALT.	QUANT.
P-01	Veneza Madeira	Pintura acrílica Preta - cor RAL 9005	Abre Simples	E	0,80	2,10	1
P-02	Catote de Alumínio	Pintura acrílica Azul - cor RAL 5015	Correr Embutida 1 Folha	D	0,90	2,10	2
P-03	Catote de Alumínio	Pintura acrílica Azul - cor RAL 5015	Correr Embutida 1 Folha	E	0,90	2,10	1
P-04	Catote de Alumínio	Pintura acrílica Azul - cor RAL 5015	Abre Simples	D	0,90	2,10	4
P-05	Catote de Alumínio	Pintura acrílica Azul - cor RAL 5015	Abre Simples	E	0,90	2,10	1
P-06	Catote de Alumínio	Pintura acrílica Azul - cor RAL 5015	Correr 1 Folha	D	0,90	2,10	2
P-07	Catote de Alumínio	Pintura acrílica Azul - cor RAL 5015	Correr 1 Folha	E	0,90	2,10	6
P-08	Catote de Alumínio	Pintura acrílica Azul - cor RAL 5015	Abre Simples	D	0,90	2,10	1
P-09	Catote de Alumínio	Pintura acrílica Azul - cor RAL 5015	Abre Simples	E	0,90	2,10	1
P-10	Catote de Alumínio	Pintura acrílica Azul - cor RAL 5015	Abre Duplo	D	1,20	2,20	3
P-11	Catote de Alumínio	Pintura acrílica Azul - cor RAL 5015	Abre Duplo	E	1,20	2,20	1
P-12	Catote de Alumínio	Pintura acrílica Azul - cor RAL 5015	Abre Duplo	E	1,80	2,20	1
P-13	Catote de Alumínio	Pintura acrílica Azul - cor RAL 5015	Abre Duplo	E	1,80	2,20	1
P-14	Catote de Alumínio	Pintura acrílica Azul - cor RAL 5015	Abre Duplo	E	1,80	2,20	1
P-15	Catote de Alumínio	Pintura acrílica Azul - cor RAL 5015	Abre Duplo	E	1,80	2,20	1
P-16	Catote de Alumínio	Pintura acrílica Azul - cor RAL 5015	Abre Duplo	E	1,80	2,20	1
P-17	Catote de Alumínio	Pintura acrílica Azul - cor RAL 5015	Abre Duplo	E	1,80	2,20	1
P-18	Catote de Alumínio	Pintura acrílica Azul - cor RAL 5015	Abre Duplo	E	1,80	2,20	1
P-19	Catote de Alumínio	Pintura acrílica Azul - cor RAL 5015	Abre Duplo	E	1,80	2,20	1
P-20	Catote de Alumínio	Pintura acrílica Azul - cor RAL 5015	Abre Duplo	E	1,80	2,20	1
P-21	Catote de Alumínio	Pintura acrílica Azul - cor RAL 5015	Abre Duplo	E	1,80	2,20	1
P-22	Catote de Alumínio	Pintura acrílica Azul - cor RAL 5015	Abre Duplo	E	1,80	2,20	1
P-23	Catote de Alumínio	Pintura acrílica Azul - cor RAL 5015	Abre Duplo	E	1,80	2,20	1
P-24	Catote de Alumínio	Pintura acrílica Azul - cor RAL 5015	Abre Duplo	E	1,80	2,20	1
P-25	Catote de Alumínio	Pintura acrílica Azul - cor RAL 5015	Abre Duplo	E	1,80	2,20	1
P-26	Catote de Alumínio	Pintura acrílica Azul - cor RAL 5015	Abre Duplo	E	1,80	2,20	1
P-27	Catote de Alumínio	Pintura acrílica Azul - cor RAL 5015	Abre Duplo	E	1,80	2,20	1
P-28	Catote de Alumínio	Pintura acrílica Azul - cor RAL 5015	Abre Duplo	E	1,80	2,2	

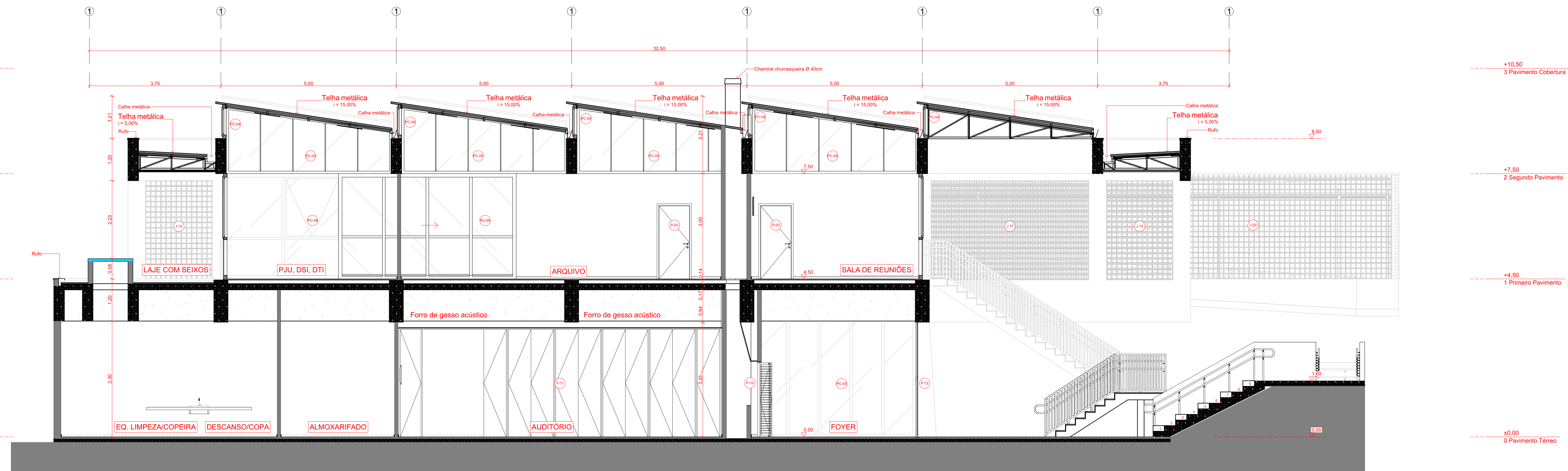

Corte AA
1:50

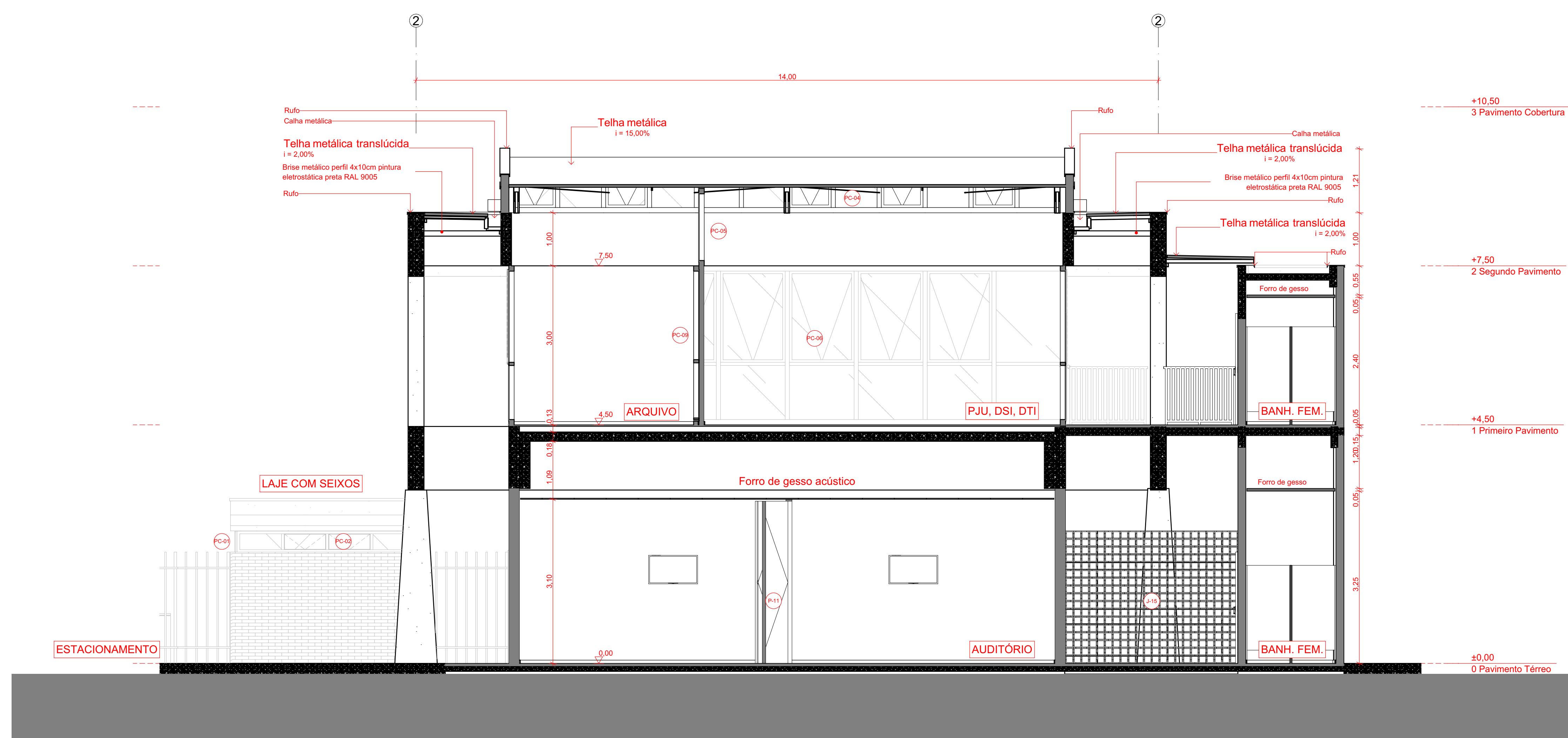

Corte BB
1:50

LEGENDA PISOS	
CÓD.	DESCRIÇÃO DE ACABAMENTOS / SIMBOLOGIA
01	Piso elevado Piso AG, Linha 01057, sistema parafusado 70 mm, 600x600x33 mm, aço com pintura epóxi preta e interior de concreto leve, pediatas em aço carbono. Acabamento superior em piso vinílico em marla, Marca Tarkett, Linha Grafite, cinza escuro.
02	Piso em cimento queimado com espessura de 2 a 3 mm, regularizado e nivelado, aplicado com desempenadeira e cura úmida, aplicação de resina impermeabilizante acrílica fosca.
03	Camada de seixo rolado em argila expandida, cor terra, aplicado sob laje impermeabilizada.
04	Revestimento cerâmico 30x60 cm, cor cinza, junta de 1mm com rejunte acrílico preto RAL 9005, retificado, Marca Eliane, Linha Silica Carbon
05	Piso em placas, linha DRENANTE 40x80 cm, espessura 6 cm, marca TECNOGRAN, linha 1840, cor cinza natural.
06	Revestimento em piso cerâmico em placas de 450x450 mm, Marca Eliane, Linha Granlita Grafite, acetinado, cinza

LEGENDA PAREDES	
CÓD.	DESCRIÇÃO DE ACABAMENTOS / SIMBOLOGIA
01	Parede com pintura acrílica branca RAL 9010, anti-mofa, Marca Suvinil
02	Revestimento cerâmico de tijolo 7 x 26 cm, Hidrofugante, rejunte preto RAL 9005, Marca Nina Martinelli, Linha Brick Terracota
03	Revestimento cerâmico 30x60 cm, cinza, junta de 1mm com rejunte preto RAL 9005, retificado, Marca Eliane, Linha Silica Carbon
04	Parede com pintura acrílica dourada RAL 1036, anti-mofa, marca Suvinil

LEGENDA TETOS	
CÓD.	DESCRIÇÃO DE ACABAMENTOS / SIMBOLOGIA
01	Laje em concreto aparente com aplicação de resina impermeabilizante acrílica fosca
02	Forro de gesso liso 1200x1800mm pintura acrílica branca RAL 9010
03	Forro removível acústico, 1200x600x20 mm, Marca Saint Gobain, Linha Ecophon Focus, superfície Akutex, acabamento Dark Diamond
04	Forro de gesso liso 1200x1800mm com pintura cinza RAL 7035
05	Forro removível acústico, 1200x600x20 mm, Marca Saint Gobain, Linha Ecophon Focus, superfície Akutex, acabamento White Frost

LEGENDA RODAPÉS	
CÓD.	DESCRIÇÃO DE ACABAMENTOS / SIMBOLOGIA
01	Rodapé invertido em alumínio preto 6.2 x 1.4cm

MAPA DE JANELAS									
CÓD.	MATERIAL	TIPO DE VIDRO	TIPO DE ABERTURA	LARG.	COMP. (PAREDES CAIXILHO)	ALT.	PEIT.	QUANT.	Nº PAINÉIS (PAREDES CAIXILHO)
J-01	Vidro LowEvid 4mm	Vidro laminado 5mm	Fixa	0.85	—	1.90	0.50	6	—
J-02	Catiglo ordinário	—	Fixa	0.85	—	3.00	0.50	4	—
J-03	Catiglo ordinário	—	Fixa	0.85	—	4.30	0.50	4	—
J-04	Catiglo ordinário	—	Fixa	1.00	—	2.00	0.50	1	—
J-05	Catiglo ordinário	—	Fixa	1.08	—	4.30	0.50	1	—
J-06	Catiglo ordinário	—	Fixa	1.25	—	2.80	0.50	2	—
J-07	Catiglo ordinário	—	Fixa	1.60	—	2.80	0.50	1	—
J-08	Catiglo ordinário	—	Fixa	1.65	—	2.80	0.50	1	—
J-09	Catiglo ordinário	—	Fixa	1.80	—	1.10	0.50	1	—
J-10	Catiglo ordinário	—	Fixa	3.40	—	3.90	0.50	1	—
J-11	Catiglo ordinário	—	Fixa	1.81	—	3.00	0.50	1	—
J-12	Catiglo ordinário	—	Fixa	1.84	—	4.20	0.50	1	—
J-13	Catiglo ordinário	—	Fixa	1.90	—	2.80	0.50	4	—
J-14	Catiglo ordinário	—	Fixa	2.28	—	3.00	0.50	1	—
J-15	Catiglo ordinário	—	Fixa	2.28	—	4.30	0.50	1	—
J-16	Catiglo ordinário	—	Fixa	3.25	—	2.50	0.50	1	—
J-17	Catiglo ordinário	—	Fixa	4.00	—	2.80	0.50	2	—
J-18	Catiglo ordinário	—	Fixa	4.00	—	2.80	0.50	6	—
J-19	Catiglo ordinário	—	Fixa	5.90	—	3.90	0.50	1	—
J-20	Catiglo ordinário	—	Fixa	5.90	—	3.90	0.50	1	—
J-21	Catiglo ordinário	—	Fixa	10.25	—	3.00	0.50	1	—
J-22	Catiglo ordinário	—	Fixa	16.75	—	3.00	0.50	1	—
PC-01	Caixilho de Alumínio	Vidro Common Glass	Fixa, Master-Ar	—	5.57	0.35	2.10	2	10
PC-02	Caixilho de Alumínio	Vidro Jambô Glass	Fixa, Master-Ar	—	3.36	0.35	2.10	2	4
PC-03	Caixilho de Alumínio	Vidro Laminado 3+3mm	Fixa	—	4.02	0.40	0.50	2	5
PC-04	Caixilho de Alumínio	Vidro Laminado 3+3mm	Fixa, Master-Ar	—	10.80	0.47	4.50	5	12
PC-05	Caixilho de Alumínio	Vidro Laminado 3+3mm	Fixa	—	4.62	1.82	3.50	4	7
PC-06	Caixilho de Alumínio	Vidro Laminado 3+3mm	Fixa, Master-Ar	—	10.80	2.90	0.50	2	10
PC-07	Caixilho de Alumínio	Vidro Laminado 3+3mm	Fixa, Master-Ar	—	10.80	2.90	0.50	1	24
PC-08	Caixilho de Alumínio	Vidro Laminado 3+3mm	Abre-Sempres, Fixa, Master-Ar	—	10.80	2.90	0.50	1	32
PC-09	Caixilho de Alumínio	Vidro Laminado 3+3mm	Fixa	—	4.97	2.90	0.50	1	12

MAPA DE PORTAS									
CÓD.	MATERIAL	ACABAMENTO	TIPO DE ABERTURA	ORI.	LARG.	ALT.	QUANT.		
P-01	Veneza Metálica	Pintura eletrolítica Preto - cor RAL 9005	Abre Simples	E	0.80	2.10	1		
P-02	Caixilho de Alumínio	Pintura eletrolítica Azul - cor RAL 5005	Comer Entabla 1 Falsa	D	0.80	2.10	2		
P-03	Caixilho de Alumínio	Pintura eletrolítica Azul - cor RAL 5005	Comer Entabla 1 Falsa	E	0.80	2.10	1		
P-04	Caixilho de Alumínio	Pintura eletrolítica Azul - cor RAL 5005	Abre Simples	D	0.80	2.10	4		
P-05	Caixilho de Alumínio	Pintura eletrolítica Azul - cor RAL 5005	Abre Simples	E	0.80	2.10	1		
P-06	Caixilho de Alumínio	Pintura eletrolítica Azul - cor RAL 5005	Comer 1 Falsa	D	0.80	2.10	2		
P-07	Caixilho de Alumínio	Pintura eletrolítica Azul - cor RAL 5005	Comer 1 Falsa	E	0.80	2.10	6		
P-08	Caixilho de Alumínio	Pintura eletrolítica Azul - cor RAL 5005	Abre Simples	D	0.80	2.10	1		
P-09	Caixilho de Alumínio	Pintura eletrolítica Azul - cor RAL 5005	Abre Simples	E	0.80	2.10	1		
P-10	Caixilho de Alumínio	Veneza Metálica	Abre Duplo	D	1.20	2.20	3		
P-11	Caixilho de Alumínio	Veneza Metálica	Abre Duplo	E	1.80	2.28	1		
P-12	Caixilho de Alumínio	Veneza Metálica	Abre Duplo	—	7.10	2.10	1		
P-13	Caixilho de Alumínio	Veneza Metálica	Abre Duplo	—	3.10	3.10	1		
P-14	Caixilho de Alumínio	Vidro Laminado 3+3mm	Abre Simples	D	1.80	3.30	1		

NOTAS TÉCNICAS:
 1- NÍVEL EM METROS;
 2- MEDIDAS EM METROS;
 3- CONDIÇÕES DE INSTALAÇÃO DESENVOLVIDAS POR PROJETANTE RESPONSÁVEL QUE NÃO DEVEM SER FUNDADAS COM MEDIDAS DE PROJETO E SIM COM MEDIDAS DE CONTROLE DE INSTALAÇÃO;
 4- DISTRIBUIÇÃO DE CARGAS E MOMENTOS CONSIDERADOS CONFORME O MATERIAL, VERIFICAR MANUAL DE INSTALAÇÃO DE CADA REVESTIMENTO ANTES DA EXECUÇÃO FINAL DE LAYERS;
 5- OS REVESTIMENTOS DE ACABAMENTO DEVEM SER EXECUTADOS DE ACORDO COM AS NORMAS DE ABERTURAS, VERIFICAR MANUAL DE INSTALAÇÃO DE CADA REVESTIMENTO ANTES DA EXECUÇÃO FINAL DE LAYERS;
 6- REVESTIMENTOS DE ACABAMENTO DEVEM SER EXECUTADOS DE ACORDO COM AS NORMAS DE ABERTURAS, VERIFICAR MANUAL DE INSTALAÇÃO DE CADA REVESTIMENTO ANTES DA EXECUÇÃO FINAL DE LAYERS;
 7- REVESTIMENTOS DE ACABAMENTO DEVEM SER EXECUTADOS DE ACORDO COM AS NORMAS DE ABERTURAS, VERIFICAR MANUAL DE INSTALAÇÃO DE CADA REVESTIMENTO ANTES DA EXECUÇÃO FINAL DE LAYERS;
 8- REVESTIMENTOS DE ACABAMENTO DEVEM SER EXECUTADOS DE ACORDO COM AS NORMAS DE ABERTURAS, VERIFICAR MANUAL DE INSTALAÇÃO DE CADA REVESTIMENTO ANTES DA EXECUÇÃO FINAL DE LAYERS;
 9- REVESTIMENTOS DE ACABAMENTO DEVEM SER EXECUTADOS DE ACORDO COM AS NORMAS DE ABERTURAS, VERIFICAR MANUAL DE INSTALAÇÃO DE CADA REVESTIMENTO ANTES DA EXECUÇÃO FINAL DE LAYERS;
 10- REVESTIMENTOS DE ACABAMENTO DEVEM SER EXECUTADOS DE ACORDO COM AS NORMAS DE ABERTURAS, VERIFICAR MANUAL DE INSTALAÇÃO DE CADA REVESTIMENTO ANTES DA EXECUÇÃO FINAL DE LAYERS;
 11- REVESTIMENTOS DE ACABAMENTO DEVEM SER EXECUTADOS DE ACORDO COM AS NORMAS DE ABERTURAS, VERIFICAR MANUAL DE INSTALAÇÃO DE CADA REVESTIMENTO ANTES DA EXECUÇÃO FINAL DE LAYERS;
 12- REVESTIMENTOS DE ACABAMENTO DEVEM SER EXECUTADOS DE ACORDO COM AS NORMAS DE ABERTURAS, VERIFICAR MANUAL DE INSTALAÇÃO DE CADA REVESTIMENTO ANTES DA EXECUÇÃO FINAL DE LAYERS;
 13- REVESTIMENTOS DE ACABAMENTO DEVEM SER EXECUTADOS DE ACORDO COM AS NORMAS DE ABERTURAS, VERIFICAR MANUAL DE INSTALAÇÃO DE CADA REVESTIMENTO ANTES DA EXECUÇÃO FINAL DE LAYERS;
 14- REVESTIMENTOS DE ACABAMENTO DEVEM SER EXECUTADOS DE ACORDO COM AS NORMAS DE ABERTURAS, VERIFICAR MANUAL DE INSTALAÇÃO DE CADA REVESTIMENTO ANTES DA EXECUÇÃO FINAL DE LAYERS;
 15- REVESTIMENTOS DE ACABAMENTO DEVEM SER EXECUTADOS DE ACORDO COM AS NORMAS DE ABERTURAS, VERIFICAR MANUAL DE INSTALAÇÃO DE CADA REVESTIMENTO ANTES DA EXECUÇÃO FINAL DE LAYERS;
 16- REVESTIMENTOS DE ACABAMENTO DEVEM SER EXECUTADOS DE ACORDO COM AS NORMAS DE ABERTURAS, VERIFICAR MANUAL DE INSTALAÇÃO DE CADA REVESTIMENTO ANTES DA EXECUÇÃO FINAL DE LAYERS;
 17- REVESTIMENTOS DE ACABAMENTO DEVEM SER EXECUTADOS DE ACORDO COM AS NORMAS DE ABERTURAS, VERIFICAR MANUAL DE INSTALAÇÃO DE CADA REVESTIMENTO ANTES DA EXECUÇÃO FINAL DE LAYERS;
 18- REVESTIMENTOS DE ACABAMENTO DEVEM SER EXECUTADOS DE ACORDO COM AS NORMAS DE ABERTURAS, VERIFICAR MANUAL DE INSTALAÇÃO DE CADA REVESTIMENTO ANTES DA EXECUÇÃO FINAL DE LAYERS;
 19- REVESTIMENTOS DE ACABAMENTO DEVEM SER EXECUTADOS DE ACORDO COM AS NORMAS DE ABERTURAS, VERIFICAR MANUAL DE INSTALAÇÃO DE CADA REVESTIMENTO ANTES DA EXECUÇÃO FINAL DE LAYERS;
 20- REVESTIMENTOS DE ACABAMENTO DEVEM SER EXECUTADOS DE ACORDO COM AS NORMAS DE ABERTURAS, VERIFICAR MANUAL DE INSTALAÇÃO DE CADA REVESTIMENTO ANTES DA EXECUÇÃO FINAL DE LAYERS;
 21- REVESTIMENTOS DE ACABAMENTO DEVEM SER EXECUTADOS DE ACORDO COM AS NORMAS DE ABERTURAS, VERIFICAR MANUAL DE INSTALAÇÃO DE CADA REVESTIMENTO ANTES DA EXECUÇÃO FINAL DE LAYERS;
 22- REVESTIMENTOS DE ACABAMENTO DEVEM SER EXECUTADOS DE ACORDO COM AS NORMAS DE ABERTURAS, VERIFICAR MANUAL DE INSTALAÇÃO DE CADA REVESTIMENTO ANTES DA EXECUÇÃO FINAL DE LAYERS;
 23- REVESTIMENTOS DE ACABAMENTO DEVEM SER EXECUTADOS DE ACORDO COM AS NORMAS DE ABERTURAS, VERIFICAR MANUAL DE INSTALAÇÃO DE CADA REVESTIMENTO ANTES DA EXECUÇÃO FINAL DE LAYERS;
 24- REVESTIMENTOS DE ACABAMENTO DEVEM SER EXECUTADOS DE ACORDO COM AS NORMAS DE ABERTURAS, VERIFICAR MANUAL DE INSTALAÇÃO DE CADA REVESTIMENTO ANTES DA EXECUÇÃO FINAL DE LAYERS;
 25- REVESTIMENTOS DE ACABAMENTO DEVEM SER EXECUTADOS DE ACORDO COM AS NORMAS DE ABERTURAS, VERIFICAR MANUAL DE INSTALAÇÃO DE CADA REVESTIMENTO ANTES DA EXECUÇÃO FINAL DE LAYERS;

REVISÃO: 01 - Descrição
 02 - Elaboração Projeto

PROJETO
 ENDEREÇO
 Rua Sebastião Taveira, Bairro São Francisco, Nº 288, CEP - 79010480

CIDADE
 Campo Grande ESTADO
 Mato Grosso do Sul

CLIENTE
 Conselho Regional de Engenharia e Agronomia de Mato Grosso do Sul

ENGENHEIRO / EMPRESA
 André Augusto Prevedello
 CAU Nº 000474800
 Econômica Engenharia e Obras LTDA - EPP
 CNPJ: 72.544.711-0001-38



DISCIPLINA
 ARQUITETURA

FASE PROJETO
 Projeto Executivo

CONTEÚDO
 Cortes

RESPONSÁVEL
 André

ARQUIVO DIGITAL
 ARQ_CREAMS_ARQ_EX_R00.pht

ESCALA
 Indicado

DIEMENSÃO DA FOLHA
 A0

REVISÃO
 00

DATA
 08/12/2025

FOLHA
 5

BLOCO 04

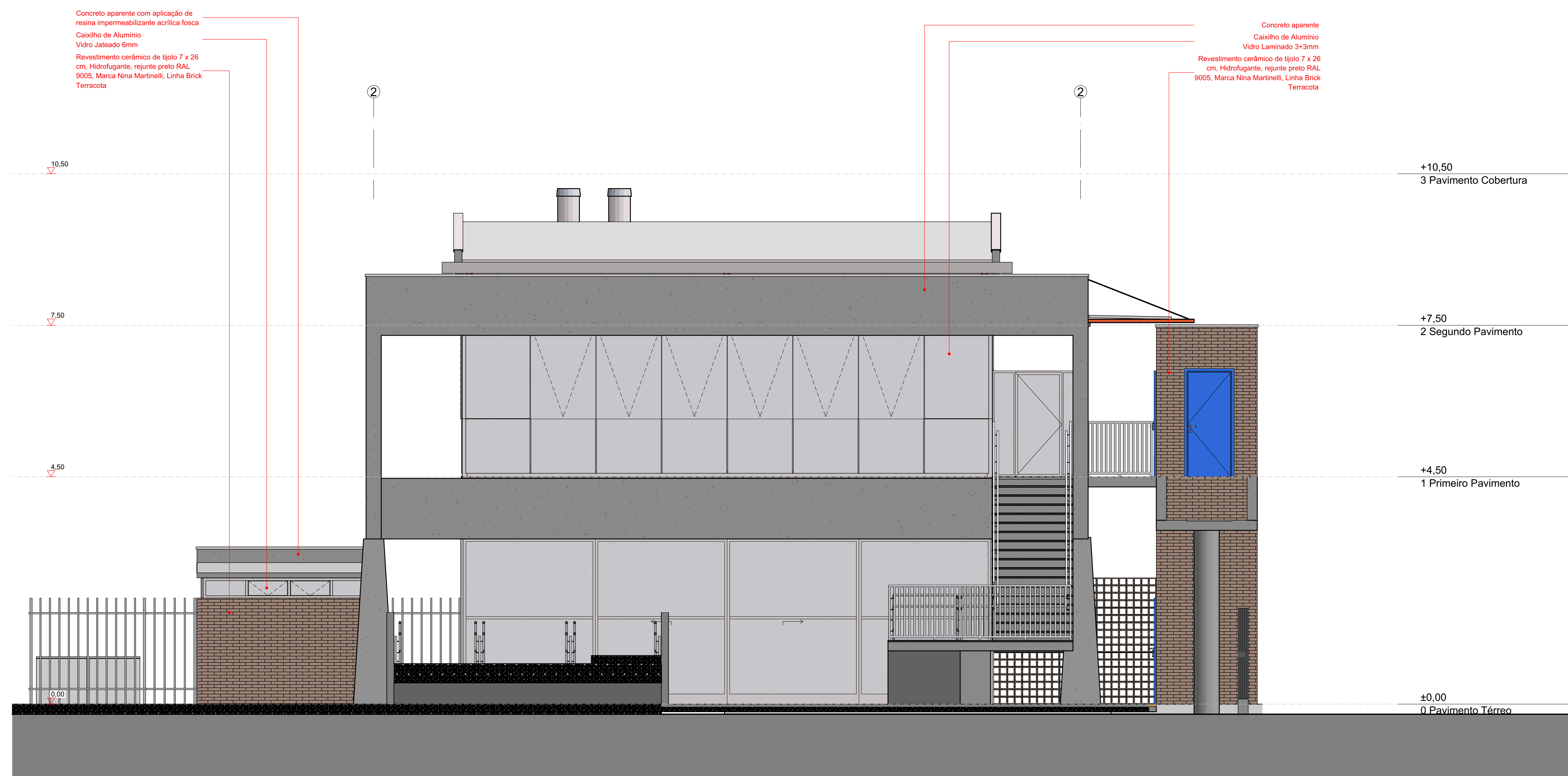

ELEVAÇÃO 1
1:50

4 BL2 - (NA) Casa de Máquinas (a confirmar)

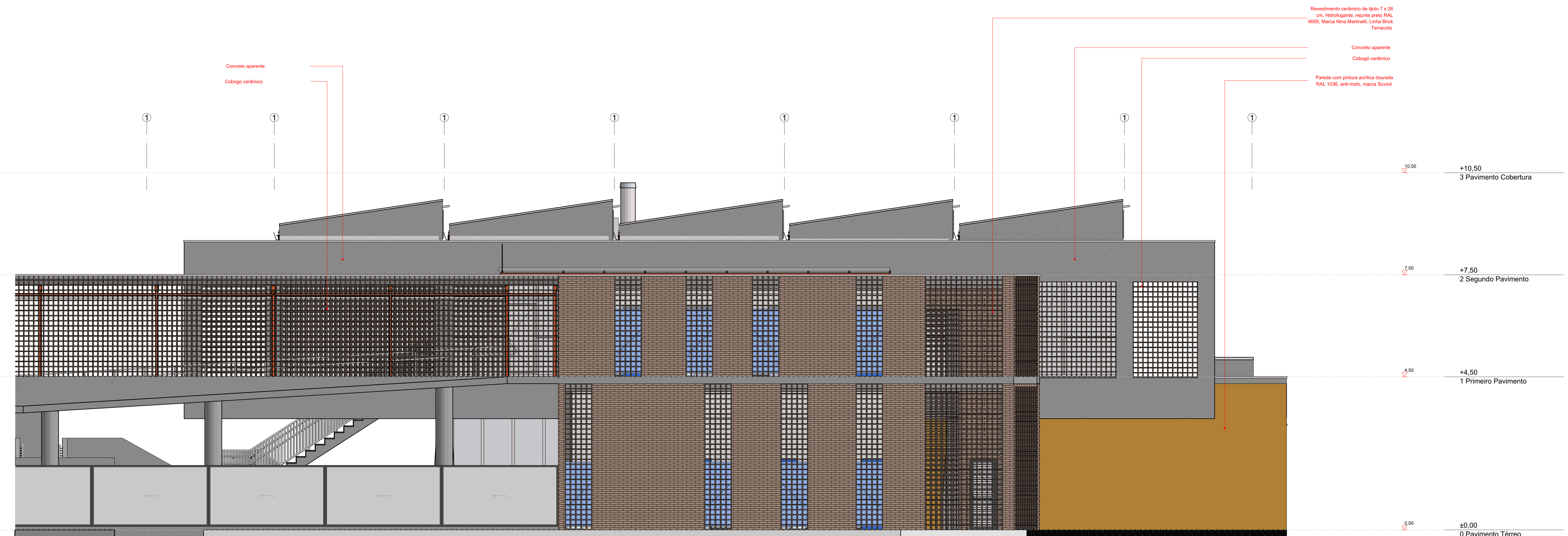

ELEVAÇÃO 2
1:50

LEGENDA PISOS	
CÓD.	DESCRIÇÃO DE ACABAMENTOS / SIMBOLOGIA
01	Piso elevado Piso AG, Linha 01057, sistema parafusado 70 mm, 600x600x33 mm, aço com pintura epóxi preta e interior de concreto leve, pedestais em aço carbono. Acabamento superior em piso vinílico em mara. Marca Tarkett, Linha Grafite, cinza escuro.
02	Piso em cimento queimado com espessura de 2 a 3 mm, regularizado e nivelado, aplicado com desempenadeira e cura úmida, aplicação de resina impermeabilizante acrílica fosca.
03	Camada de seixo rolado em argila expandida, cor terra, aplicado sob laje impermeabilizada.
04	Revestimento cerâmico 30x60 cm, cor cinza, junta de 1mm com rejunte acrílico preto RAL 9005, retificado, Marca Eliane, Linha Silica Carbon
05	Piso em placas, linha DRENANTE 40x80 cm, espessura 6 cm, marca TECNOGRAN, linha 1840, cor cinza neutra.
06	Revestimento em piso cerâmico em placas de 450x450 mm, Marca Eliane, Linha Granlita Grafite, acetinado, cinza

LEGENDA PAREDES	
CÓD.	DESCRIÇÃO DE ACABAMENTOS / SIMBOLOGIA
01	Parede com pintura acrílica branca RAL 9010, anti-mofa, Marca Suvinil
02	Revestimento cerâmico de tijolo 7 x 26 cm, Hidrofugante, rejunte preto RAL 9005, Marca Nina Martinelli, Linha Brick Terracota
03	Revestimento cerâmico 30x60 cm, cinza, junta de 1mm com rejunte preto RAL 9005, retificado, Marca Eliane, Linha Silica Carbon
04	Parede com pintura acrílica dourada RAL 1036, anti-mofa, marca Suvinil

LEGENDA TETOS	
CÓD.	DESCRIÇÃO DE ACABAMENTOS / SIMBOLOGIA
01	Laje em concreto aparente com aplicação de resina impermeabilizante acrílica fosca
02	Forro de gesso liso 1200x1800mm pintura acrílica branca RAL 9010
03	Forro removível acústico, 1200x600x20 mm, Marca Saint Gobain, Linha Ecophon Focus, superfície Akutex, acabamento Dark Diamond
04	Forro removível acústico, 1200x600x20 mm, Marca Saint Gobain, Linha Ecophon Focus, superfície Akutex, acabamento White Frost

LEGENDA RODAPÉS	
CÓD.	DESCRIÇÃO DE ACABAMENTOS / SIMBOLOGIA
01	Rodapé invertido em alumínio preto 6.2 x 1.4cm

MAPA DE JANELAS										
CÓD.	MATERIAL	TIPO DE VIDRO	TIPO DE ABERTURA	LARG.	COMP (PAREDES CAIXILHO)	ALT.	PEIT.	QUANT.	Nº PAINÉIS (PAREDES CAIXILHO)	
J.01	Vidro LowE 4mm	Vidro Laminado 5mm	Fixa	0,85	---	1,90	0,50	6	---	
J.02	Cobogó cerâmico	---	Fixa	0,85	---	3,00	0,50	4	---	
J.03	Cobogó cerâmico	---	Fixa	0,85	---	4,30	0,50	4	---	
J.04	Cobogó cerâmico	---	Fixa	1,00	---	2,00	0,50	1	---	
J.05	Cobogó cerâmico	---	Fixa	1,00	---	4,30	0,50	1	---	
J.06	Cobogó cerâmico	---	Fixa	1,25	---	2,80	0,50	2	---	
J.07	Cobogó cerâmico	---	Fixa	1,60	---	2,80	0,50	1	---	
J.08	Cobogó cerâmico	---	Fixa	1,65	---	2,80	0,50	1	---	
J.09	Cobogó cerâmico	---	Fixa	1,80	---	1,17	0,50	1	---	
J.10	Cobogó cerâmico	---	Fixa	3,40	---	3,90	0,50	1	---	
J.11	Cobogó cerâmico	---	Fixa	1,81	---	3,00	0,50	1	---	
J.12	Cobogó cerâmico	---	Fixa	1,84	---	4,20	0,50	1	---	
J.13	Cobogó cerâmico	---	Fixa	1,90	---	2,83	0,50	4	---	
J.14	Cobogó cerâmico	---	Fixa	2,28	---	3,00	0,50	1	---	
J.15	Cobogó cerâmico	---	Fixa	2,28	---	4,30	0,50	1	---	
J.16	Cobogó cerâmico	---	Fixa	3,25	---	2,50	0,50	1	---	
J.17	Cobogó cerâmico	---	Fixa	4,50	---	2,80	0,50	2	---	
J.18	Cobogó cerâmico	---	Fixa	4,50	---	2,83	0,50	6	---	
J.19	Cobogó cerâmico	---	Fixa	5,90	---	3,30	0,50	1	---	
J.20	Cobogó cerâmico	---	Fixa	5,90	---	3,90	0,50	1	---	
J.21	Cobogó cerâmico	---	Fixa	10,25	---	3,00	0,50	1	---	
J.22	Cobogó cerâmico	---	Fixa	10,75	---	3,00	0,50	1	---	
PC.01	Caixa de Alumínio	Vidro Corros Free	Fixa, Manu-Ar	---	5,57	0,35	2,10	2	10	
PC.02	Caixa de Alumínio	Vidro Jateado 6mm	Fixa, Manu-Ar	---	3,36	0,35	2,10	2	4	
PC.03	Caixa de Alumínio	Vidro Laminado 5mm	Fixa	---	4,02	3,40	0,50	2	5	
PC.04	Caixa de Alumínio	Vidro Laminado 5mm	Fixa, Manu-Ar	---	10,83	0,87	4,50	6	12	
PC.05	Caixa de Alumínio	Vidro Laminado 5mm	Fixa	---	4,62	1,82	3,50	4	7	
PC.06	Caixa de Alumínio	Vidro Laminado 5mm	Fixa, Manu-Ar	---	10,83	2,90	0,50	2	13	
PC.07	Caixa de Alumínio	Vidro Laminado 5mm	Fixa, Manu-Ar	---	10,83	2,90	0,50	1	24	
PC.08	Caixa de Alumínio	Vidro Laminado 5mm	Abre-Sempres, Fixa, Manu-Ar	---	10,83	2,90	0,50	1	32	
PC.09	Caixa de Alumínio	Vidro Laminado 5mm	Fixa	---	4,97	2,90	0,50	1	12	

MAPA DE PORTAS							
CÓD.	MATERIAL	ACABAMENTO	TIPO DE ABERTURA	ORI.	LARG.	ALT.	QUANT.
P.01	Venozona Metálica	Pintura eletrolítica Preto - cor RAL 9005	Abre Simples	E	0,80	2,10	1
P.02	Caixa de Alumínio	Pintura eletrolítica Azul - cor RAL 5005	Correr Entabada 1 Fx/As	D	0,90	2,10	2
P.03	Caixa de Alumínio	Pintura eletrolítica Azul - cor RAL 5005	Correr Entabada 1 Fx/As	E	0,90	2,10	1
P.04	Caixa de Alumínio	Pintura eletrolítica Azul - cor RAL 5005	Abre Simples	D	0,90	2,10	4
P.05	Caixa de Alumínio	Pintura eletrolítica Azul - cor RAL 5005	Correr 1 Espia	D	0,90	2,10	2
P.06	Caixa de Alumínio	Pintura eletrolítica Azul - cor RAL 5005	Correr 1 Espia	E	0,90	2,10	6
P.07	Caixa de Alumínio	Pintura eletrolítica Azul - cor RAL 5005	Abre Simples	D	0,90	2,10	1
P.08	Caixa de Alumínio	Pintura eletrolítica Azul - cor RAL 5005	Abre Simples	E	0,90	2,10	1
P.09	Caixa de Alumínio; Venozona Metálica	Pintura eletrolítica Preto - cor RAL 9005	Abre Duplo	D	1,20	2,20	3
P.10	Caixa de Alumínio; Venozona Metálica	Pintura eletrolítica Azul - cor RAL 5005	Correr 1 Espia/Abre	---	7,10	2,25	1
P.11	Encaixe M - F em alumínio; Vela Espirada; Encaixe ou Vela Isocor	Pintura eletrolítica Preto - cor RAL 9005	Drumete Industrial	---	3,10	3,10	1
P.12	Caixa de Alumínio; Vela Laminado 5mm	Alumínio natural fosco	Correr 4 Espias	---	10,50	3,30	1

NOTAS TÉCNICAS:
 1. NÍVEIS EM METROS;
 2. MEDIDAS EM METROS;
 3. CONDIÇÕES DE INSTALAÇÃO DEVE SER CONSIDERADA AS CONDIÇÕES DE INSTALAÇÃO DE CADA REVESTIMENTO ANTES DA EXECUÇÃO FINAL DE LAGEIS;
 4. OS REVESTIMENTOS DEVE SER EXECUTADOS DE ACORDO COM O PROJETO DE DETALHADOS DOS FORNECEDORES;
 5. REVESTIMENTOS DEVE SER EXECUTADOS DE ACORDO COM O PROJETO DE DETALHADOS DOS FORNECEDORES;
 6. REVESTIMENTOS DEVE SER EXECUTADOS DE ACORDO COM O PROJETO DE DETALHADOS DOS FORNECEDORES;
 7. REVESTIMENTOS DEVE SER EXECUTADOS DE ACORDO COM O PROJETO DE DETALHADOS DOS FORNECEDORES;
 8. REVESTIMENTOS DEVE SER EXECUTADOS DE ACORDO COM O PROJETO DE DETALHADOS DOS FORNECEDORES;
 9. REVESTIMENTOS DEVE SER EXECUTADOS DE ACORDO COM O PROJETO DE DETALHADOS DOS FORNECEDORES;
 10. REVESTIMENTOS DEVE SER EXECUTADOS DE ACORDO COM O PROJETO DE DETALHADOS DOS FORNECEDORES;
 11. REVESTIMENTOS DEVE SER EXECUTADOS DE ACORDO COM O PROJETO DE DETALHADOS DOS FORNECEDORES;
 12. REVESTIMENTOS DEVE SER EXECUTADOS DE ACORDO COM O PROJETO DE DETALHADOS DOS FORNECEDORES;

PROJETO
CREA MS
 ENDEREÇO
 Rua Sebastião Taveira, Bairro São Francisco, Nº 288, CEP - 79010480
 CIDADE
 Campo Grande ESTADO
 Mato Grosso do Sul
 CLIENTE
 Conselho Regional de Engenharia e Agronomia de Mato Grosso do Sul

ENGENHEIRO / EMPRESA
André Augusto Prevedello
 CAU Nº 000474800
 Econômica Engenharia e Obras LTDA - EPP
 CNPJ: 72.544.711-0001-38

ECONÔMICA ENGENHARIA
 SOLUÇÕES EM PROJETOS E OBRAS

DISCIPLINA
ARQUITETURA

FASE PROJETO
Projeto Executivo

CONTEÚDO
Elevações

RESPONSÁVEL
André

ARQUIVO DIGITAL
 ARQ_CREAMS_ARQ_EX_R00.ppt

ESCALA
 Indicado

DIEMENSÃO DA FOLHA
 A0

REVISÃO
 00

DATA
 08/12/2025

FOLHA
6

BLOCO 04

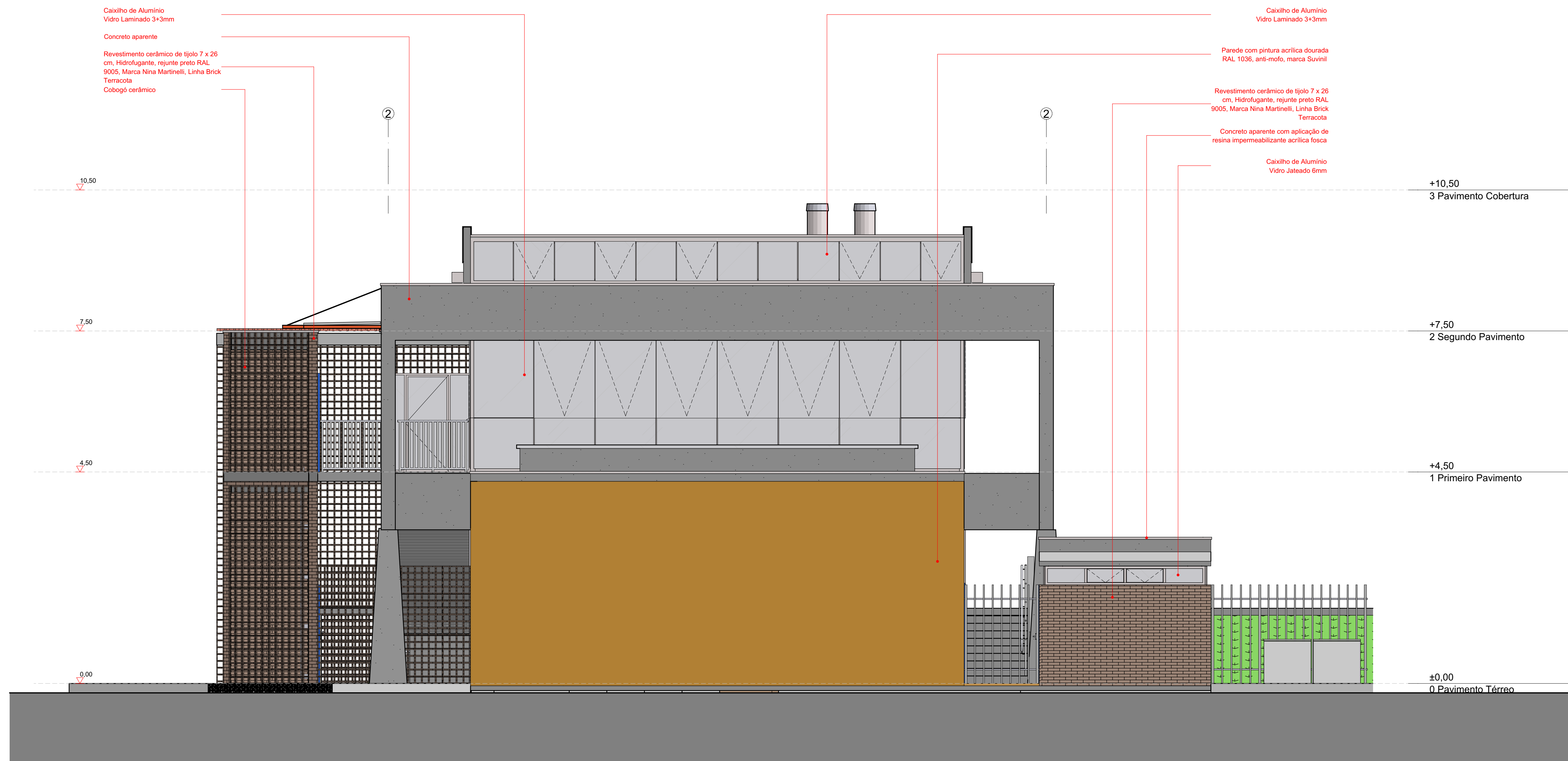

ELEVÇÃO 3
1:50

4 BL.2 - (NA) Casa de Máquinas (a confirmar)

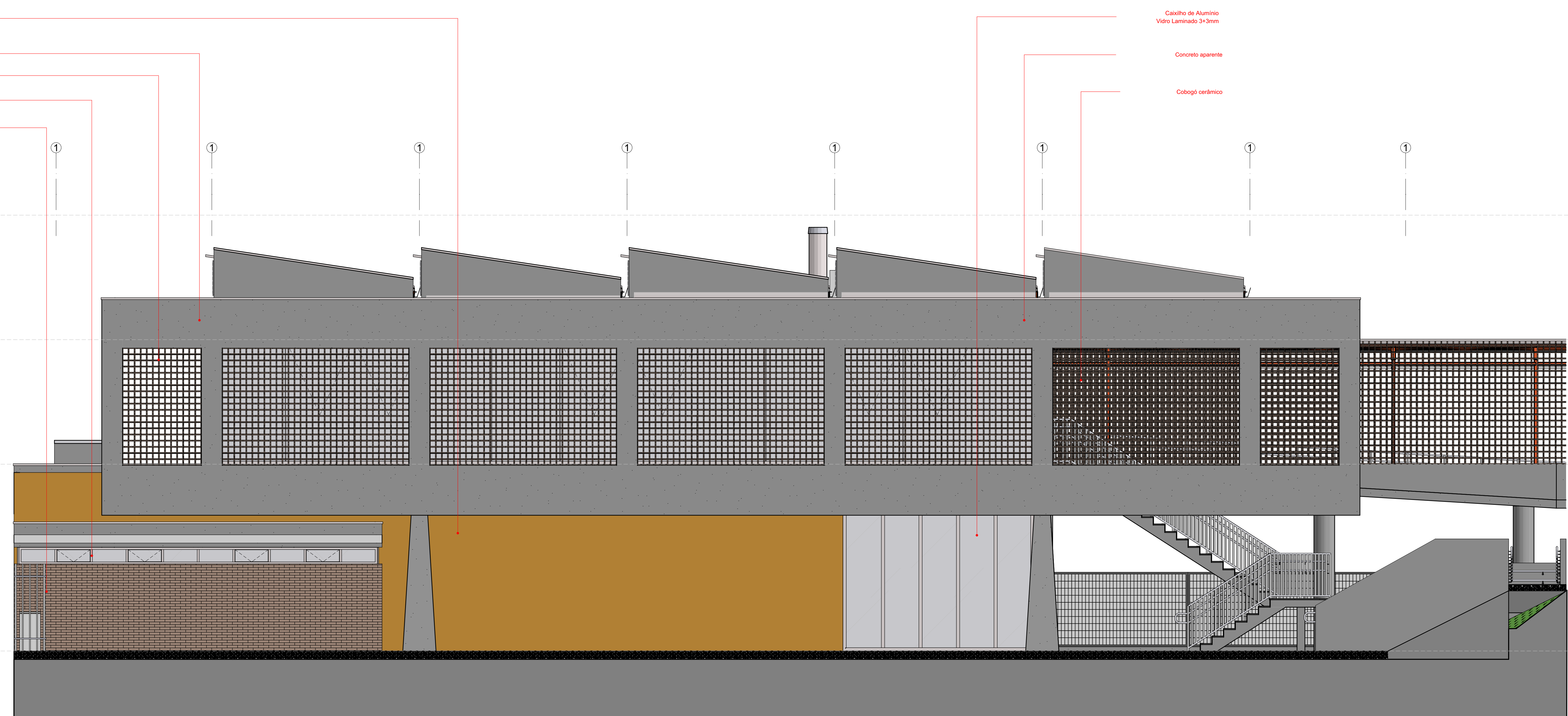

ELEVÇÃO 4
1:50

LEGENDA PISOS	
CÓD.	DESCRIÇÃO DE ACABAMENTOS / SIMBOLOGIA
01	Piso elevado Piso AG, Linha 01057, sistema parafusado 70 mm, 600x600x33 mm, aço com pintura epóxi preta e interior de concreto leve, pedáneas em aço carbono. Acabamento superior em piso vinílico em marla, Marca Tarkett, Linha Grafite, cinza escuro.
02	Piso em cimento queimado com espessura de 2 a 3 mm, regularizado e nivelado, aplicado com desempenadeira e cura úmida, aplicação de resina impermeabilizante acrílica fosca.
03	Camada de seixo rolado em argila expandida, cor terra, aplicado sob laje impermeabilizada.
04	Revestimento cerâmico 30x60 cm, cor cinza, junta de 1mm com rejunte acrílico preto RAL 9005, retificado, Marca Eliane, Linha Silica Carbon
05	Piso em placas, linha DRENANTE 40x80 cm, espessura 6 cm, marca TECNOGRAN, linha 1840, cor cinza natural.
06	Revestimento em piso cerâmico em placas de 450x450 mm, Marca Eliane, Linha Granlita Grafite, acetinado, cinza

LEGENDA PAREDES	
CÓD.	DESCRIÇÃO DE ACABAMENTOS / SIMBOLOGIA
01	Parede com pintura acrílica branca RAL 9010, anti-mofa, Marca Suvinil
02	Revestimento cerâmico de tijolo 7 x 26 cm, Hidrofugante, rejunte preto RAL 9005, Marca Nina Martinelli, Linha Brick Terracota
03	Revestimento cerâmico 30x60 cm, cinza, junta de 1mm com rejunte preto RAL 9005, retificado, Marca Eliane, Linha Silica Carbon
04	Parede com pintura acrílica dourada RAL 1036, anti-mofa, marca Suvinil

LEGENDA TETOS	
CÓD.	DESCRIÇÃO DE ACABAMENTOS / SIMBOLOGIA
01	Laje em concreto aparente com aplicação de resina impermeabilizante acrílica fosca
02	Forro de gesso liso 1200x1800mm pintura acrílica branca RAL 9010
03	Forro removível acústico, 1200x600x20 mm, Marca Saint Gobain, Linha Ecophon Focus, superfície Akutex, acabamento Dark Diamond
04	Forro de gesso liso 1200x1800mm com pintura cinza RAL 7035
05	Forro removível acústico, 1200x600x20 mm, Marca Saint Gobain, Linha Ecophon Focus, superfície Akutex, acabamento White Frost

LEGENDA RODAPÉS	
CÓD.	DESCRIÇÃO DE ACABAMENTOS / SIMBOLOGIA
01	Rodapé invertido em alumínio preto 6.2 x 1.4cm

MAPA DE JANELAS										
CÓD.	MATERIAL	TIPO DE VIDRO	TIPO DE ABERTURA	LARG.	COMP. (PAREDES CAIXILHO)	ALT.	PEIT.	QUANT.	Nº PAINÉIS (PAREDES CAIXILHO)	
J.01	Vidro LowE	Vidro LowE	Fixa	0,85	—	1,90	0,50	6	—	
J.02	Cobogó cerâmico	—	Fixa	0,85	—	3,00	0,50	4	—	
J.03	Cobogó cerâmico	—	Fixa	0,85	—	4,30	0,50	4	—	
J.04	Cobogó cerâmico	—	Fixa	1,00	—	2,00	0,50	1	—	
J.05	Cobogó cerâmico	—	Fixa	1,00	—	4,30	0,50	1	—	
J.06	Cobogó cerâmico	—	Fixa	1,25	—	2,80	0,50	2	—	
J.07	Cobogó cerâmico	—	Fixa	1,60	—	2,80	0,50	1	—	
J.08	Cobogó cerâmico	—	Fixa	1,65	—	2,80	0,50	1	—	
J.09	Cobogó cerâmico	—	Fixa	1,80	—	1,17	0,50	1	—	
J.10	Cobogó cerâmico	—	Fixa	3,40	—	3,90	0,50	1	—	
J.11	Cobogó cerâmico	—	Fixa	1,81	—	3,90	0,50	1	—	
J.12	Cobogó cerâmico	—	Fixa	1,84	—	4,20	0,50	1	—	
J.13	Cobogó cerâmico	—	Fixa	1,90	—	2,83	0,50	4	—	
J.14	Cobogó cerâmico	—	Fixa	2,28	—	3,00	0,50	1	—	
J.15	Cobogó cerâmico	—	Fixa	2,28	—	4,30	0,50	1	—	
J.16	Cobogó cerâmico	—	Fixa	3,25	—	2,50	0,50	1	—	
J.17	Cobogó cerâmico	—	Fixa	4,50	—	2,80	0,50	2	—	
J.18	Cobogó cerâmico	—	Fixa	4,50	—	2,83	0,50	6	—	
J.19	Cobogó cerâmico	—	Fixa	5,90	—	3,90	0,50	1	—	
J.20	Cobogó cerâmico	—	Fixa	5,90	—	3,90	0,50	1	—	
J.21	Cobogó cerâmico	—	Fixa	10,25	—	3,90	0,50	1	—	
J.22	Cobogó cerâmico	—	Fixa	16,75	—	3,90	0,50	1	—	
PC-01	Caixilho de Alumínio	Vidro Common Glass	Fixa, Mesa-Ar	—	6,57	0,35	2,10	2	10	
PC-02	Caixilho de Alumínio	Vidro Jateado Glass	Fixa, Mesa-Ar	—	3,36	0,35	2,10	2	4	
PC-03	Caixilho de Alumínio	Vidro Laminado 3-3mm	Fixa	—	4,02	0,40	0,50	2	5	
PC-04	Caixilho de Alumínio	Vidro Laminado 3-3mm	Fixa, Mesa-Ar	—	10,40	0,47	4,50	6	12	
PC-05	Caixilho de Alumínio	Vidro Laminado 3-3mm	Fixa	—	4,62	1,82	3,50	4	7	
PC-06	Caixilho de Alumínio	Vidro Laminado 3-3mm	Fixa, Mesa-Ar	—	10,83	2,90	0,50	2	10	
PC-07	Caixilho de Alumínio	Vidro Laminado 3-3mm	Fixa, Mesa-Ar	—	10,83	2,90	0,50	1	24	
PC-08	Caixilho de Alumínio	Vidro Laminado 3-3mm	Abre-Sempres, Mesa-Ar	—	10,83	2,90	0,50	1	32	
PC-09	Caixilho de Alumínio	Vidro Laminado 3-3mm	Fixa	—	4,87	2,90	0,50	1	12	

MAPA DE PORTAS										
CÓD.	MATERIAL	ACABAMENTO	TIPO DE ABERTURA	ORI.	LARG.	ALT.	QUANT.			
P-01	Venoziana Metalica	Pintura eletrolitica Preto - cor RAL 9005	Abre Simples	E	0,90	2,10	1			
P-02	Caixilho de Alumínio	Pintura eletrolitica Azul - cor RAL 5010	Comer Embutida 1 Falsa	D	0,90	2,10	2			
P-03	Caixilho de Alumínio	Pintura eletrolitica Azul - cor RAL 5010	Comer Embutida 1 Falsa	E	0,90	2,10	1			
P-04	Caixilho de Alumínio	Pintura eletrolitica Azul - cor RAL 5010	Abre Simples	D	0,90	2,10	4			
P-05	Caixilho de Alumínio	Pintura eletrolitica Azul - cor RAL 5010	Abre Simples	E	0,90	2,10	1			
P-06	Caixilho de Alumínio	Pintura eletrolitica Azul - cor RAL 5010	Comer 1 Falsa	D	0,90	2,10	2			
P-07	Caixilho de Alumínio	Pintura eletrolitica Azul - cor RAL 5010	Comer 1 Falsa	E	0,90	2,10	6			
P-08	Caixilho de Alumínio	Pintura eletrolitica Preto - cor RAL 9005	Abre Simples	D	0,90	2,10	1			
P-09	Caixilho de Alumínio: Vidro Laminado 3-3mm	Alumínio natural fosco	Abre Simples	D	1,84	2,10	1			
P-10	Venoziana Metalica	Pintura eletrolitica Preto - cor RAL 9005	Abre Duplo	E	1,80	2,28	1			
P-11	Caixilho de Alumínio: Vidro Laminado 3-3mm	Pintura eletrolitica Azul - cor RAL 5010	Caixilho: Sardinado	—	7,10	2,10	1			
P-12	Caixilho de Alumínio: Vidro Laminado 3-3mm	Pintura eletrolitica Preto - cor RAL 9005	Caixilho: Inoxidavel	—	3,10	3,10	1			
P-13	Caixilho de Alumínio: Vidro Laminado 3-3mm	Alumínio natural fosco	Comer 4 Falsa	—	10,50	0,50	1			

NOTAS TÉCNICAS:
 1. UNIDADES EM METROS;
 2. MEDIDAS EM METROS;
 3. DIMENSÕES DE PORTAS E JANELAS DEVIDO A SUAS CARACTERÍSTICAS ESPECÍFICAS QUE NÃO SE ENCAIXAM EM MEDIDAS DE PROJETO E SÃO COM MEDIDAS DE CONTORNAMENTO INSTALADO;
 4. ENTREGA DE MATERIAIS E SERVIÇOS CONSIDERADOS CONFORME O MATERIAL, VERIFICAR MANUAL DE INSTALAÇÃO DE CADA REVESTIMENTO ANTES DA EXECUÇÃO PARA SE LAZER;
 5. OS REVESTIMENTOS DE ACABAMENTO DEVEM SER EXECUTADOS DE ACORDO COM AS NORMAS ABNT NBR 13558-1, NBR 13558-2, NBR 13558-3, NBR 13558-4, NBR 13558-5, NBR 13558-6, NBR 13558-7, NBR 13558-8, NBR 13558-9, NBR 13558-10, NBR 13558-11, NBR 13558-12, NBR 13558-13, NBR 13558-14, NBR 13558-15, NBR 13558-16, NBR 13558-17, NBR 13558-18, NBR 13558-19, NBR 13558-20, NBR 13558-21, NBR 13558-22, NBR 13558-23, NBR 13558-24, NBR 13558-25, NBR 13558-26, NBR 13558-27, NBR 13558-28, NBR 13558-29, NBR 13558-30, NBR 13558-31, NBR 13558-32, NBR 13558-33, NBR 13558-34, NBR 13558-35, NBR 13558-36, NBR 13558-37, NBR 13558-38, NBR 13558-39, NBR 13558-40, NBR 13558-41, NBR 13558-42, NBR 13558-43, NBR 13558-44, NBR 13558-45, NBR 13558-46, NBR 13558-47, NBR 13558-48, NBR 13558-49, NBR 13558-50, NBR 13558-51, NBR 13558-52, NBR 13558-53, NBR 13558-54, NBR 13558-55, NBR 13558-56, NBR 13558-57, NBR 13558-58, NBR 13558-59, NBR 13558-60, NBR 13558-61, NBR 13558-62, NBR 13558-63, NBR 13558-64, NBR 13558-65, NBR 13558-66, NBR 13558-67, NBR 13558-68, NBR 13558-69, NBR 13558-70, NBR 13558-71, NBR 13558-72, NBR 13558-73, NBR 13558-74, NBR 13558-75, NBR 13558-76, NBR 13558-77, NBR 13558-78, NBR 13558-79, NBR 13558-80, NBR 13558-81, NBR 13558-82, NBR 13558-83, NBR 13558-84, NBR 13558-85, NBR 13558-86, NBR 13558-87, NBR 13558-88, NBR 13558-89, NBR 13558-90, NBR 13558-91, NBR 13558-92, NBR 13558-93, NBR 13558-94, NBR 13558-95, NBR 13558-96, NBR 13558-97, NBR 13558-98, NBR 13558-99, NBR 13558-100.

REVISÃO	DESCRIÇÃO
00	Emissão 100%

PROJETO
CREA MS
 ENDEREÇO
 Rua Sebastião Taveira, Bairro São Francisco, Nº 288, CEP - 79010480

CIDADE
 Campo Grande ESTADO
 Mato Grosso do Sul

CLIENTE
 Conselho Regional de Engenharia e Agronomia de Mato Grosso do Sul

ENGENHEIRO / EMPRESA
André Augusto Prevedello
 CAU Nº 000474800
 Econômica Engenharia e Obras LTDA - EPP
 CNPJ: 72.544.711-0001-38



DISCIPLINA
ARQUITETURA

FASE PROJETO
Projeto Executivo

CONTEÚDO
Elevações

RESPONSÁVEL
André

ARQUIVO DIGITAL
 ARQ_CREAMS_ARQ_EX_R00.pjn

ESCALA
 Indicado

DIMENSÃO DA FOLHA
 A0

REVISÃO
BLOCO 04

DATA
 08/12/2025

FOLHA
7



LEGENDA PISOS	
CÓD.	DESCRIÇÃO DE ACABAMENTOS / SIMBOLOGIA
01	Piso elevado Piso AG, Linha 01057, sistema parafusado 70 mm, 600x600x33 mm, aço com pintura epóxi preta e interior de concreto leve, pedestais em aço carbono. Acabamento superior em piso vinílico em marla, Marca Tarkett, Linha Grafite, cinza escuro.
02	Piso em cimento queimado com espessura de 2 a 3 mm, regularizado e nivelado, aplicado com desempenadeira e cura úmida, aplicação de resina impermeabilizante acrílica fosca.
03	Camada de seixo riolítico 30x60 cm, cor cinza, junta de 1mm com rejunte preto RAL 9005, retificado, Marca Eliane, Linha Silica Carbon
04	Revestimento cerâmico 30x60 cm, cor cinza, junta de 1mm com rejunte preto RAL 9005, retificado, Marca Eliane, Linha Silica Carbon
05	Piso em placas, linha DRENANTE 40x80 cm, espessura 6 cm, marca TECNOGRAN, linha 1840, cor cinza natural.
06	Revestimento em piso cerâmico em placas de 450x450 mm, Marca Eliane, Linha Granlita Grafite, acetinado, cinza

LEGENDA PAREDES	
CÓD.	DESCRIÇÃO DE ACABAMENTOS / SIMBOLOGIA
01	Parede com pintura acrílica branca RAL 9010, anti-mofo, Marca Suvinil
02	Revestimento cerâmico de tijolo 7 x 26 cm, Hidrofugante, rejunte preto RAL 9005, Marca Nina Martinelli, Linha Brick Terracota
03	Revestimento cerâmico 30x60 cm, cinza, junta de 1mm com rejunte preto RAL 9005, retificado, Marca Eliane, Linha Silica Carbon
04	Parede com pintura acrílica dourada RAL 1036, anti-mofo, marca Suvinil

LEGENDA TETOS	
CÓD.	DESCRIÇÃO DE ACABAMENTOS / SIMBOLOGIA
01	Laje em concreto aparente com aplicação de resina impermeabilizante acrílica fosca
02	Forro de gesso liso 1200x1800mm pintura acrílica branca RAL 9010
03	Forro removível acústico, 1200x600x20 mm, Marca Saint Gobain, Linha Ecophon Focus, superfície Akutex, acabamento Dark Diamond
04	Forro de gesso liso 1200x1800mm com pintura cinza RAL 7035
05	Forro removível acústico, 1200x600x20 mm, Marca Saint Gobain, Linha Ecophon Focus, superfície Akutex, acabamento White Frost

LEGENDA RODAPÉS	
CÓD.	DESCRIÇÃO DE ACABAMENTOS / SIMBOLOGIA
01	Rodapé invertido em alumínio preto 6.2 x 1.4cm

MAPA DE JANELAS										
CÓD.	MATERIAL	TIPO DE VIDRO	TIPO DE ABERTURA	LARG.	COMP (PAREDES CAIXILHO)	ALT.	PEIT.	QUANT.	Nº PAINÉIS (PAREDES CAIXILHO)	
J01	Vidro com Loxol anti-reflexo	Vidro laminado 5mm	Fixa	0,85	---	1,90	0,50	6	---	
J02	Catigo ondulado	---	Fixa	0,85	---	3,00	0,50	4	---	
J03	Catigo ondulado	---	Fixa	0,85	---	4,30	0,50	4	---	
J04	Catigo ondulado	---	Fixa	1,00	---	2,00	0,50	1	---	
J05	Catigo ondulado	---	Fixa	1,08	---	4,30	0,50	1	---	
J06	Catigo ondulado	---	Fixa	1,25	---	2,80	0,50	2	---	
J07	Catigo ondulado	---	Fixa	1,60	---	2,80	0,50	1	---	
J08	Catigo ondulado	---	Fixa	1,65	---	2,80	0,50	1	---	
J09	Catigo ondulado	---	Fixa	1,80	---	1,17	0,50	1	---	
J10	Catigo ondulado	---	Fixa	3,45	---	3,90	0,50	1	---	
J10	Catigo ondulado	---	Fixa	1,81	---	3,00	0,50	1	---	
J11	Catigo ondulado	---	Fixa	1,84	---	4,20	0,50	1	---	
J12	Catigo ondulado	---	Fixa	1,90	---	2,83	0,50	4	---	
J13	Catigo ondulado	---	Fixa	2,28	---	3,00	0,50	1	---	
J14	Catigo ondulado	---	Fixa	2,28	---	4,30	0,50	1	---	
J15	Catigo ondulado	---	Fixa	3,25	---	2,50	0,50	1	---	
J16	Catigo ondulado	---	Fixa	4,50	---	2,80	0,50	2	---	
J17	Catigo ondulado	---	Fixa	4,50	---	2,83	0,50	6	---	
J18	Catigo ondulado	---	Fixa	5,80	---	3,90	0,50	1	---	
J19	Catigo ondulado	---	Fixa	5,80	---	3,90	0,50	1	---	
J20	Catigo ondulado	---	Fixa	10,25	---	3,90	0,50	1	---	
J21	Catigo ondulado	---	Fixa	16,75	---	3,00	0,50	1	---	
PC-01	Caixilho de Alumínio	Vidro Clearview 5mm	Fixa, Mesa-Ar	---	5,57	0,35	2,10	2	10	
PC-02	Caixilho de Alumínio	Vidro Jateado 5mm	Fixa, Mesa-Ar	---	3,36	0,35	2,10	2	4	
PC-03	Caixilho de Alumínio	Vidro Laminado 3+3mm	Fixa	---	4,02	0,40	0,50	2	5	
PC-04	Caixilho de Alumínio	Vidro Laminado 3+3mm	Fixa, Mesa-Ar	---	10,83	0,47	4,50	5	12	
PC-05	Caixilho de Alumínio	Vidro Laminado 3+3mm	Fixa	---	4,62	1,82	3,50	4	7	
PC-06	Caixilho de Alumínio	Vidro Laminado 3+3mm	Fixa, Mesa-Ar	---	10,83	2,90	0,50	2	13	
PC-07	Caixilho de Alumínio	Vidro Laminado 3+3mm	Fixa, Mesa-Ar	---	10,83	2,90	0,50	1	24	
PC-08	Caixilho de Alumínio	Vidro Laminado 3+3mm	Abre-Sempres, Mesa-Ar	---	10,83	2,90	0,50	1	32	
PC-09	Caixilho de Alumínio	Vidro Laminado 3+3mm	Fixa	---	4,97	2,90	0,50	1	12	

MAPA DE PORTAS										
CÓD.	MATERIAL	ACABAMENTO	TIPO DE ABERTURA	ORI.	LARG.	ALT.	QUANT.			
P01	Veneza Madeira	Pintura eletrolítica Preto - cor RAL 9005	Abre Simples	E	0,80	2,10	1			
P02	Caixilho de Alumínio	Pintura eletrolítica Azul - cor RAL 5005	Correr Embutida 1 Folha	D	0,80	2,10	2			
P03	Caixilho de Alumínio	Pintura eletrolítica Azul - cor RAL 5005	Correr Embutida 1 Folha	E	0,80	2,10	1			
P04	Caixilho de Alumínio	Pintura eletrolítica Azul - cor RAL 5005	Abre Simples	D	0,80	2,10	4			
P05	Caixilho de Alumínio	Pintura eletrolítica Azul - cor RAL 5005	Abre Simples	E	0,80	2,10	1			
P06	Caixilho de Alumínio	Pintura eletrolítica Azul - cor RAL 5005	Correr 1 Folha	D	0,80	2,10	2			
P07	Caixilho de Alumínio	Pintura eletrolítica Azul - cor RAL 5005	Correr 1 Folha	E	0,80	2,10	6			
P08	Caixilho de Alumínio	Pintura eletrolítica Preto - cor RAL 9005	Abre Simples	D	0,80	2,10	1			
P09	Caixilho de Alumínio	Pintura eletrolítica Preto - cor RAL 9005	Abre Simples	E	0,80	2,10	1			
P10	Caixilho de Alumínio	Veneza Madeira	Abre Duplo	D	1,20	2,20	3			
P11	Caixilho de Alumínio	Veneza Madeira	Abre Duplo	E	1,80	2,28	1			
P12	Caixilho de Alumínio	Veneza Madeira	Abre Duplo	E	1,80	2,28	1			
P13	Caixilho de Alumínio	Veneza Madeira	Abre Duplo	E	1,80	2,28	1			
P14	Caixilho de Alumínio	Veneza Madeira	Abre Duplo	E	1,80	2,28	1			
P15	Caixilho de Alumínio	Veneza Madeira	Abre Duplo	E	1,80	2,28	1			
P16	Caixilho de Alumínio	Veneza Madeira	Abre Duplo	E	1,80	2,28	1			
P17	Caixilho de Alumínio	Veneza Madeira	Abre Duplo	E	1,80	2,28	1			
P18	Caixilho de Alumínio	Veneza Madeira	Abre Duplo	E	1,80	2,28	1			
P19	Caixilho de Alumínio	Veneza Madeira	Abre Duplo	E	1,80	2,28	1			
P20	Caixilho de Alumínio	Veneza Madeira	Abre Duplo	E	1,80	2,28	1			
P21	Caixilho de Alumínio	Veneza Madeira	Abre Duplo	E	1,80	2,28	1			
P22	Caixilho de Alumínio	Veneza Madeira	Abre Duplo	E	1,80	2,28	1			

NOTAS TÉCNICAS:
 1 - MEDIR EM METROS;
 2 - MEDIDAS EM METROS;
 3 - CONDIÇÕES DE INSTALAÇÃO DEVE SER CONSIDERADA A DISTÂNCIA ENTRE OS PONTOS DE FIXAÇÃO DE CADA REVESTIMENTO ANTES DA EXECUÇÃO FINAL DE LAYERS;
 4 - OS REVESTIMENTOS DEVE SER EXECUTADOS DE ACORDO COM AS ESPECIFICAÇÕES TÉCNICAS E PROJETOS DE DETALHADOS DOS FORNECEDORES;
 5 - OS REVESTIMENTOS DEVE SER EXECUTADOS DE ACORDO COM AS ESPECIFICAÇÕES TÉCNICAS E PROJETOS DE DETALHADOS DOS FORNECEDORES;
 6 - OS REVESTIMENTOS DEVE SER EXECUTADOS DE ACORDO COM AS ESPECIFICAÇÕES TÉCNICAS E PROJETOS DE DETALHADOS DOS FORNECEDORES;
 7 - OS REVESTIMENTOS DEVE SER EXECUTADOS DE ACORDO COM AS ESPECIFICAÇÕES TÉCNICAS E PROJETOS DE DETALHADOS DOS FORNECEDORES;
 8 - OS REVESTIMENTOS DEVE SER EXECUTADOS DE ACORDO COM AS ESPECIFICAÇÕES TÉCNICAS E PROJETOS DE DETALHADOS DOS FORNECEDORES;
 9 - OS REVESTIMENTOS DEVE SER EXECUTADOS DE ACORDO COM AS ESPECIFICAÇÕES TÉCNICAS E PROJETOS DE DETALHADOS DOS FORNECEDORES;
 10 - OS REVESTIMENTOS DEVE SER EXECUTADOS DE ACORDO COM AS ESPECIFICAÇÕES TÉCNICAS E PROJETOS DE DETALHADOS DOS FORNECEDORES;
 11 - OS REVESTIMENTOS DEVE SER EXECUTADOS DE ACORDO COM AS ESPECIFICAÇÕES TÉCNICAS E PROJETOS DE DETALHADOS DOS FORNECEDORES;
 12 - OS REVESTIMENTOS DEVE SER EXECUTADOS DE ACORDO COM AS ESPECIFICAÇÕES TÉCNICAS E PROJETOS DE DETALHADOS DOS FORNECEDORES;
 13 - OS REVESTIMENTOS DEVE SER EXECUTADOS DE ACORDO COM AS ESPECIFICAÇÕES TÉCNICAS E PROJETOS DE DETALHADOS DOS FORNECEDORES;
 14 - OS REVESTIMENTOS DEVE SER EXECUTADOS DE ACORDO COM AS ESPECIFICAÇÕES TÉCNICAS E PROJETOS DE DETALHADOS DOS FORNECEDORES;
 15 - OS REVESTIMENTOS DEVE SER EXECUTADOS DE ACORDO COM AS ESPECIFICAÇÕES TÉCNICAS E PROJETOS DE DETALHADOS DOS FORNECEDORES;
 16 - OS REVESTIMENTOS DEVE SER EXECUTADOS DE ACORDO COM AS ESPECIFICAÇÕES TÉCNICAS E PROJETOS DE DETALHADOS DOS FORNECEDORES;
 17 - OS REVESTIMENTOS DEVE SER EXECUTADOS DE ACORDO COM AS ESPECIFICAÇÕES TÉCNICAS E PROJETOS DE DETALHADOS DOS FORNECEDORES;
 18 - OS REVESTIMENTOS DEVE SER EXECUTADOS DE ACORDO COM AS ESPECIFICAÇÕES TÉCNICAS E PROJETOS DE DETALHADOS DOS FORNECEDORES;
 19 - OS REVESTIMENTOS DEVE SER EXECUTADOS DE ACORDO COM AS ESPECIFICAÇÕES TÉCNICAS E PROJETOS DE DETALHADOS DOS FORNECEDORES;
 20 - OS REVESTIMENTOS DEVE SER EXECUTADOS DE ACORDO COM AS ESPECIFICAÇÕES TÉCNICAS E PROJETOS DE DETALHADOS DOS FORNECEDORES;
 21 - OS REVESTIMENTOS DEVE SER EXECUTADOS DE ACORDO COM AS ESPECIFICAÇÕES TÉCNICAS E PROJETOS DE DETALHADOS DOS FORNECEDORES;
 22 - OS REVESTIMENTOS DEVE SER EXECUTADOS DE ACORDO COM AS ESPECIFICAÇÕES TÉCNICAS E PROJETOS DE DETALHADOS DOS FORNECEDORES;

REVISÃO	DESCRIÇÃO
01	Elaboração Inicial

PROJETO

CREA MS
 Rua Sebastião Taveira, Bairro São Francisco, Nº 288, CEP - 7910480

ENDEREÇO

CIDADE: Campo Grande ESTADO: Mato Grosso do Sul

CLIENTE

Conselho Regional de Engenharia e Agronomia de Mato Grosso do Sul

ENGENHEIRO / EMPRESA

André Augusto Prevedello
 CAU Nº 000474800

Econômica Engenharia e Obras LTDA - EPP
 CNPJ: 72.544.711-0001-38



DISCIPLINA

ARQUITETURA

FASE PROJETO

Projeto Executivo

CONTEÚDO

Planta de Pisos - Pav. Térreo

RESPONSÁVEL

André

ARQUIVO DIGITAL

ARQ_CREAMS_ARQ_EX_R00.pht

ESTADO

08/12/2025

REVISÃO

00

DIEMENSÃO DA FOLHA

Indicada

BLOCO 04

FOLHA

8

PLANTA DE COBERTURA
 1:50

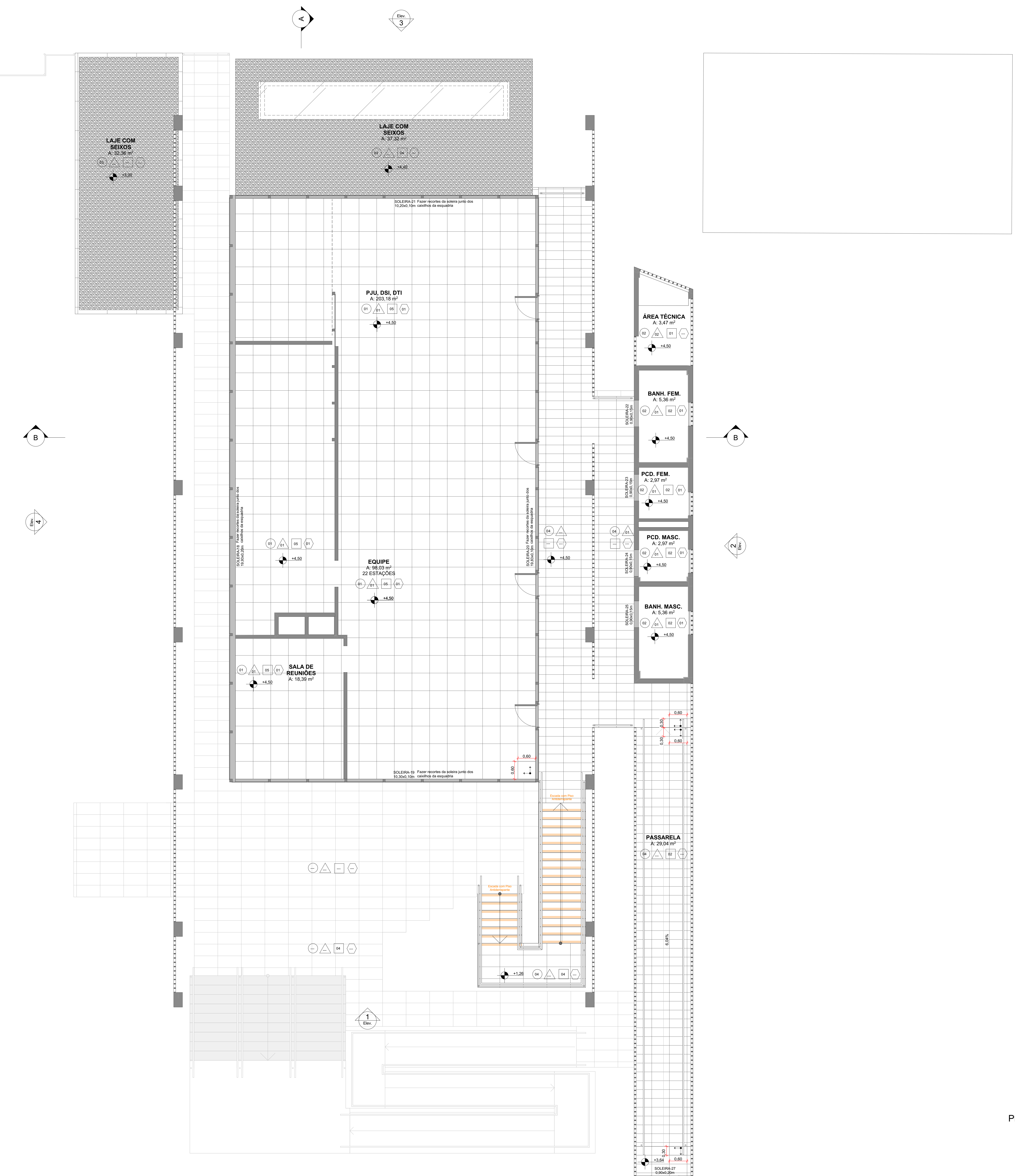

LEGENDA PISOS	
CÓD.	DESCRIÇÃO DE ACABAMENTOS / SIMBOLOGIA
01	Piso elevado Piso AG, Linha 01057, sistema parafusado 70 mm, 600x600x33 mm, aço com pintura epóxi preta e interior de concreto leve, pedestais em aço carbono. Acabamento superior em piso vinílico em massa, Marca Tarkett, Linha Grafite, cinza escuro.
02	Piso em cimento queimado com espessura de 2 a 3 mm, regularizado e nivelado, aplicado com desempenadeira e cura úmida, aplicação de resina impermeabilizante acrílica fosca.
03	Camada de seixo rolado em argila expandida, cor terra, aplicado sob laje impermeabilizada.
04	Revestimento cerâmico 30x60 cm, cor cinza, junta de 1mm com rejunte acrílico preto RAL 9005, retificado, Marca Eliane, Linha Silica Carbon
05	Piso em placas, linha DRENANTE 40x80 cm, espessura 6 cm, marca TECNOGRAN, linha 1840, cor cinza natural.
06	Revestimento em piso cerâmico em placas de 450x450 mm, Marca Eliane, Linha Granlita Grafite, acetinado, cinza

LEGENDA PAREDES	
CÓD.	DESCRIÇÃO DE ACABAMENTOS / SIMBOLOGIA
01	Parede com pintura acrílica branca RAL 9010, anti-mofa, Marca Suvinil
02	Revestimento cerâmico de tijolo 7 x 26 cm, Hidrofugante, rejunte preto RAL 9005, Marca Nina Martinelli, Linha Brick Terracota
03	Revestimento cerâmico 30x60 cm, cinza, junta de 1mm com rejunte preto RAL 9005, retificado, Marca Eliane, Linha Silica Carbon
04	Parede com pintura acrílica dourada RAL 1036, anti-mofa, marca Suvinil

LEGENDA TETOS	
CÓD.	DESCRIÇÃO DE ACABAMENTOS / SIMBOLOGIA
01	Laje em concreto aparente com aplicação de resina impermeabilizante acrílica fosca
02	Forro de gesso liso 1200X1800mm pintura acrílica branca RAL 9010
03	Forro removível acústico, 1200x600x20 mm, Marca Saint Gobain, Linha Ecophon Focus, superfície Akutex, acabamento Dark Diamond
04	Forro de gesso liso 1200x1800mm com pintura cinza RAL 7035
05	Forro removível acústico, 1200x600x20 mm, Marca Saint Gobain, Linha Ecophon Focus, superfície Akutex, acabamento White Frost

LEGENDA RODAPÉS	
CÓD.	DESCRIÇÃO DE ACABAMENTOS / SIMBOLOGIA
01	Rodapé invertido em alumínio preto 6.2 x 1.4cm

MAPA DE JANELAS										
CÓD.	MATERIAL	TIPO DE VIDRO	TIPO DE ABERTURA	LARG.	COMP. (PAREDES CAIXILHO)	ALT.	PEIT.	QUANT.	Nº PAINÉIS (PAREDES CAIXILHO)	
J-01	Vidro LowE 4mm	Vidro laminado 5mm	Fixa	0,85	—	1,90	0,50	6	—	
J-02	Catiglo ondulado	—	Fixa	0,85	—	3,00	0,50	4	—	
J-03	Catiglo ondulado	—	Fixa	0,85	—	4,30	0,50	4	—	
J-04	Catiglo ondulado	—	Fixa	1,00	—	2,00	0,50	1	—	
J-05	Catiglo ondulado	—	Fixa	1,00	—	4,30	0,50	1	—	
J-06	Catiglo ondulado	—	Fixa	1,25	—	2,80	0,50	2	—	
J-07	Catiglo ondulado	—	Fixa	1,60	—	2,80	0,50	1	—	
J-08	Catiglo ondulado	—	Fixa	1,65	—	2,80	0,50	1	—	
J-09	Catiglo ondulado	—	Fixa	1,80	—	1,17	0,50	1	—	
J-10	Catiglo ondulado	—	Fixa	3,40	—	3,90	0,50	1	—	
J-11	Catiglo ondulado	—	Fixa	1,81	—	3,00	0,50	1	—	
J-12	Catiglo ondulado	—	Fixa	1,84	—	4,20	0,50	1	—	
J-13	Catiglo ondulado	—	Fixa	1,90	—	2,83	0,50	4	—	
J-14	Catiglo ondulado	—	Fixa	2,28	—	3,00	0,50	1	—	
J-15	Catiglo ondulado	—	Fixa	2,28	—	4,30	0,50	1	—	
J-16	Catiglo ondulado	—	Fixa	3,25	—	2,50	0,50	1	—	
J-17	Catiglo ondulado	—	Fixa	4,50	—	2,80	0,50	2	—	
J-18	Catiglo ondulado	—	Fixa	4,90	—	2,83	0,50	6	—	
J-19	Catiglo ondulado	—	Fixa	5,90	—	3,90	0,50	1	—	
J-20	Catiglo ondulado	—	Fixa	5,90	—	3,90	0,50	1	—	
J-21	Catiglo ondulado	—	Fixa	16,70	—	3,00	0,50	1	—	
PC-01	Caixilho de Alumínio	Vidro Corana 5mm	Fixa, Mesa-Ar	—	5,57	0,35	2,10	2	10	
PC-02	Caixilho de Alumínio	Vidro Jateado 5mm	Fixa, Mesa-Ar	—	3,36	0,35	2,10	2	4	
PC-03	Caixilho de Alumínio	Vidro Laminado 3+3mm	Fixa	—	4,02	0,40	0,50	2	5	
PC-04	Caixilho de Alumínio	Vidro Laminado 3+3mm	Fixa, Mesa-Ar	—	10,83	0,87	4,50	5	12	
PC-05	Caixilho de Alumínio	Vidro Laminado 3+3mm	Fixa	—	4,62	1,82	3,50	4	7	
PC-06	Caixilho de Alumínio	Vidro Laminado 3+3mm	Fixa, Mesa-Ar	—	10,83	2,90	0,50	2	10	
PC-07	Caixilho de Alumínio	Vidro Laminado 3+3mm	Fixa, Mesa-Ar	—	10,83	2,90	0,50	1	24	
PC-08	Caixilho de Alumínio	Vidro Laminado 3+3mm	Abre Simples, Mesa-Ar	—	10,83	2,90	0,50	1	32	
PC-09	Caixilho de Alumínio	Vidro Laminado 3+3mm	Fixa	—	4,87	2,90	0,50	1	12	

MAPA DE PORTAS										
CÓD.	MATERIAL	ACABAMENTO	TIPO DE ABERTURA	ORI.	LARG.	ALT.	QUANT.			
P-01	Veneza Madeira	Pintura eletrocolor Preto - cor RAL 9005	Abre Simples	E	0,80	2,10	1			
P-02	Caixilho de Alumínio	Pintura eletrocolor Azul - cor RAL 5005	Correr Entabada 1 Folha	D	0,90	2,10	2			
P-03	Caixilho de Alumínio	Pintura eletrocolor Azul - cor RAL 5005	Correr Entabada 1 Folha	E	0,90	2,10	1			
P-04	Caixilho de Alumínio	Pintura eletrocolor Azul - cor RAL 5005	Abre Simples	D	0,90	2,10	4			
P-05	Caixilho de Alumínio	Pintura eletrocolor Azul - cor RAL 5005	Abre Simples	E	0,90	2,10	1			
P-06	Caixilho de Alumínio	Pintura eletrocolor Azul - cor RAL 5005	Correr 1 Folha	D	0,90	2,10	2			
P-07	Caixilho de Alumínio	Pintura eletrocolor Azul - cor RAL 5005	Correr 1 Folha	E	0,90	2,10	6			
P-08	Caixilho de Alumínio	Pintura eletrocolor Azul - cor RAL 5005	Abre Simples	D	0,90	2,10	1			
P-09	Caixilho de Alumínio	Pintura eletrocolor Preto - cor RAL 9005	Abre Simples	E	0,90	2,10	1			
P-10	Caixilho de Alumínio; Veneza Madeira	Pintura eletrocolor Preto - cor RAL 9005	Abre Duplo	D	1,20	2,20	3			
P-11	Veneza Madeira	Pintura eletrocolor Preto - cor RAL 9005	Abre Duplo	E	1,80	2,28	1			
P-12	Caixilho de Alumínio; Veneza Madeira	Pintura eletrocolor Preto - cor RAL 9005	Correr 1 Folha	—	7,10	2,15	1			
P-13	Caixilho de Alumínio; Veneza Madeira	Pintura eletrocolor Preto - cor RAL 9005	Correr 1 Folha	—	9,10	3,10	1			
P-14	Caixilho de Alumínio; Veneza Madeira	Pintura eletrocolor Preto - cor RAL 9005	Correr 4 Folhas	—	10,50	3,30	1			

NOTAS TÉCNICAS:
 1- MEDIDAS EM METROS;
 2- MEDIDAS EM METROS;
 3- CONDIÇÕES METEOROLÓGICAS PARA PARÂMETROS ESPECÍFICOS NÃO DEVEM SER PARÂMETROS COM MEDIDAS DE PROJETO E SIM COM MEDIDAS DE CONTINUIDADE INSTALADO;
 4- ENTREGA DE DOCUMENTOS CONSIDERADOS CONFORME O MATERIAL, VERIFICAÇÃO MANUAL DE INSTALAÇÃO DE CADA REVESTIMENTO ANTES DA EXECUÇÃO FINAL DE OBRAS;
 5- OS REVESTIMENTOS DE ACABAMENTO DOS BANHEIROS DEVEM SER FEITOS DE CIMA PARA BAIXADA;
 6- OS REVESTIMENTOS DE ACABAMENTO DEVEM SER FEITOS DE CIMA PARA BAIXADA;
 7- OS REVESTIMENTOS DE ACABAMENTO DEVEM SER FEITOS DE CIMA PARA BAIXADA;
 8- OS REVESTIMENTOS DE ACABAMENTO DEVEM SER FEITOS DE CIMA PARA BAIXADA;
 9- OS REVESTIMENTOS DE ACABAMENTO DEVEM SER FEITOS DE CIMA PARA BAIXADA;
 10- OS REVESTIMENTOS DE ACABAMENTO DEVEM SER FEITOS DE CIMA PARA BAIXADA;
 11- REVESTIMENTOS DE ACABAMENTO DEVEM SER FEITOS DE CIMA PARA BAIXADA;
 12- REVESTIMENTOS DE ACABAMENTO DEVEM SER FEITOS DE CIMA PARA BAIXADA;
 13- REVESTIMENTOS DE ACABAMENTO DEVEM SER FEITOS DE CIMA PARA BAIXADA;
 14- REVESTIMENTOS DE ACABAMENTO DEVEM SER FEITOS DE CIMA PARA BAIXADA;
 15- REVESTIMENTOS DE ACABAMENTO DEVEM SER FEITOS DE CIMA PARA BAIXADA;
 16- REVESTIMENTOS DE ACABAMENTO DEVEM SER FEITOS DE CIMA PARA BAIXADA;
 17- REVESTIMENTOS DE ACABAMENTO DEVEM SER FEITOS DE CIMA PARA BAIXADA;
 18- REVESTIMENTOS DE ACABAMENTO DEVEM SER FEITOS DE CIMA PARA BAIXADA;
 19- REVESTIMENTOS DE ACABAMENTO DEVEM SER FEITOS DE CIMA PARA BAIXADA;
 20- REVESTIMENTOS DE ACABAMENTO DEVEM SER FEITOS DE CIMA PARA BAIXADA;
 21- REVESTIMENTOS DE ACABAMENTO DEVEM SER FEITOS DE CIMA PARA BAIXADA;
 22- REVESTIMENTOS DE ACABAMENTO DEVEM SER FEITOS DE CIMA PARA BAIXADA;
 23- REVESTIMENTOS DE ACABAMENTO DEVEM SER FEITOS DE CIMA PARA BAIXADA;
 24- REVESTIMENTOS DE ACABAMENTO DEVEM SER FEITOS DE CIMA PARA BAIXADA;
 25- REVESTIMENTOS DE ACABAMENTO DEVEM SER FEITOS DE CIMA PARA BAIXADA;
 26- REVESTIMENTOS DE ACABAMENTO DEVEM SER FEITOS DE CIMA PARA BAIXADA;
 27- REVESTIMENTOS DE ACABAMENTO DEVEM SER FEITOS DE CIMA PARA BAIXADA;
 28- REVESTIMENTOS DE ACABAMENTO DEVEM SER FEITOS DE CIMA PARA BAIXADA;
 29- REVESTIMENTOS DE ACABAMENTO DEVEM SER FEITOS DE CIMA PARA BAIXADA;
 30- REVESTIMENTOS DE ACABAMENTO DEVEM SER FEITOS DE CIMA PARA BAIXADA;
 31- REVESTIMENTOS DE ACABAMENTO DEVEM SER FEITOS DE CIMA PARA BAIXADA;
 32- REVESTIMENTOS DE ACABAMENTO DEVEM SER FEITOS DE CIMA PARA BAIXADA;
 33- REVESTIMENTOS DE ACABAMENTO DEVEM SER FEITOS DE CIMA PARA BAIXADA;
 34- REVESTIMENTOS DE ACABAMENTO DEVEM SER FEITOS DE CIMA PARA BAIXADA;
 35- REVESTIMENTOS DE ACABAMENTO DEVEM SER FEITOS DE CIMA PARA BAIXADA;
 36- REVESTIMENTOS DE ACABAMENTO DEVEM SER FEITOS DE CIMA PARA BAIXADA;
 37- REVESTIMENTOS DE ACABAMENTO DEVEM SER FEITOS DE CIMA PARA BAIXADA;
 38- REVESTIMENTOS DE ACABAMENTO DEVEM SER FEITOS DE CIMA PARA BAIXADA;
 39- REVESTIMENTOS DE ACABAMENTO DEVEM SER FEITOS DE CIMA PARA BAIXADA;
 40- REVESTIMENTOS DE ACABAMENTO DEVEM SER FEITOS DE CIMA PARA BAIXADA;
 41- REVESTIMENTOS DE ACABAMENTO DEVEM SER FEITOS DE CIMA PARA BAIXADA;
 42- REVESTIMENTOS DE ACABAMENTO DEVEM SER FEITOS DE CIMA PARA BAIXADA;
 43- REVESTIMENTOS DE ACABAMENTO DEVEM SER FEITOS DE CIMA PARA BAIXADA;
 44- REVESTIMENTOS DE ACABAMENTO DEVEM SER FEITOS DE CIMA PARA BAIXADA;
 45- REVESTIMENTOS DE ACABAMENTO DEVEM SER FEITOS DE CIMA PARA BAIXADA;
 46- REVESTIMENTOS DE ACABAMENTO DEVEM SER FEITOS DE CIMA PARA BAIXADA;
 47- REVESTIMENTOS DE ACABAMENTO DEVEM SER FEITOS DE CIMA PARA BAIXADA;
 48- REVESTIMENTOS DE ACABAMENTO DEVEM SER FEITOS DE CIMA PARA BAIXADA;
 49- REVESTIMENTOS DE ACABAMENTO DEVEM SER FEITOS DE CIMA PARA BAIXADA;
 50- REVESTIMENTOS DE ACABAMENTO DEVEM SER FEITOS DE CIMA PARA BAIXADA;
 51- REVESTIMENTOS DE ACABAMENTO DEVEM SER FEITOS DE CIMA PARA BAIXADA;
 52- REVESTIMENTOS DE ACABAMENTO DEVEM SER FEITOS DE CIMA PARA BAIXADA;
 53- REVESTIMENTOS DE ACABAMENTO DEVEM SER FEITOS DE CIMA PARA BAIXADA;
 54- REVESTIMENTOS DE ACABAMENTO DEVEM SER FEITOS DE CIMA PARA BAIXADA;
 55- REVESTIMENTOS DE ACABAMENTO DEVEM SER FEITOS DE CIMA PARA BAIXADA;
 56- REVESTIMENTOS DE ACABAMENTO DEVEM SER FEITOS DE CIMA PARA BAIXADA;
 57- REVESTIMENTOS DE ACABAMENTO DEVEM SER FEITOS DE CIMA PARA BAIXADA;
 58- REVESTIMENTOS DE ACABAMENTO DEVEM SER FEITOS DE CIMA PARA BAIXADA;
 59- REVESTIMENTOS DE ACABAMENTO DEVEM SER FEITOS DE CIMA PARA BAIXADA;
 60- REVESTIMENTOS DE ACABAMENTO DEVEM SER FEITOS DE CIMA PARA BAIXADA;
 61- REVESTIMENTOS DE ACABAMENTO DEVEM SER FEITOS DE CIMA PARA BAIXADA;
 62- REVESTIMENTOS DE ACABAMENTO DEVEM SER FEITOS DE CIMA PARA BAIXADA;
 63- REVESTIMENTOS DE ACABAMENTO DEVEM SER FEITOS DE CIMA PARA BAIXADA;
 64- REVESTIMENTOS DE ACABAMENTO DEVEM SER FEITOS DE CIMA PARA BAIXADA;
 65- REVESTIMENTOS DE ACABAMENTO DEVEM SER FEITOS DE CIMA PARA BAIXADA;
 66- REVESTIMENTOS DE ACABAMENTO DEVEM SER FEITOS DE CIMA PARA BAIXADA;
 67- REVESTIMENTOS DE ACABAMENTO DEVEM SER FEITOS DE CIMA PARA BAIXADA;
 68- REVESTIMENTOS DE ACABAMENTO DEVEM SER FEITOS DE CIMA PARA BAIXADA;
 69- REVESTIMENTOS DE ACABAMENTO DEVEM SER FEITOS DE CIMA PARA BAIXADA;
 70- REVESTIMENTOS DE ACABAMENTO DEVEM SER FEITOS DE CIMA PARA BAIXADA;
 71- REVESTIMENTOS DE ACABAMENTO DEVEM SER FEITOS DE CIMA PARA BAIXADA;
 72- REVESTIMENTOS DE ACABAMENTO DEVEM SER FEITOS DE CIMA PARA BAIXADA;
 73- REVESTIMENTOS DE ACABAMENTO DEVEM SER FEITOS DE CIMA PARA BAIXADA;
 74- REVESTIMENTOS DE ACABAMENTO DEVEM SER FEITOS DE CIMA PARA BAIXADA;
 75- REVESTIMENTOS DE ACABAMENTO DEVEM SER FEITOS DE CIMA PARA BAIXADA;
 76- REVESTIMENTOS DE ACABAMENTO DEVEM SER FEITOS DE CIMA PARA BAIXADA;
 77- REVESTIMENTOS DE ACABAMENTO DEVEM SER FEITOS DE CIMA PARA BAIXADA;
 78- REVESTIMENTOS DE ACABAMENTO DEVEM SER FEITOS DE CIMA PARA BAIXADA;
 79- REVESTIMENTOS DE ACABAMENTO DEVEM SER FEITOS DE CIMA PARA BAIXADA;
 80- REVESTIMENTOS DE ACABAMENTO DEVEM SER FEITOS DE CIMA PARA BAIXADA;
 81- REVESTIMENTOS DE ACABAMENTO DEVEM SER FEITOS DE CIMA PARA BAIXADA;
 82- REVESTIMENTOS DE ACABAMENTO DEVEM SER FEITOS DE CIMA PARA BAIXADA;
 83- REVESTIMENTOS DE ACABAMENTO DEVEM SER FEITOS DE CIMA PARA BAIXADA;
 84- REVESTIMENTOS DE ACABAMENTO DEVEM SER FEITOS DE CIMA PARA BAIXADA;
 85- REVESTIMENTOS DE ACABAMENTO DEVEM SER FEITOS DE CIMA PARA BAIXADA;
 86- REVESTIMENTOS DE ACABAMENTO DEVEM SER FEITOS DE CIMA PARA BAIXADA;
 87- REVESTIMENTOS DE ACABAMENTO DEVEM SER FEITOS DE CIMA PARA BAIXADA;
 88- REVESTIMENTOS DE ACABAMENTO DEVEM SER FEITOS DE CIMA PARA BAIXADA;
 89- REVESTIMENTOS DE ACABAMENTO DEVEM SER FEITOS DE CIMA PARA BAIXADA;
 90- REVESTIMENTOS DE ACABAMENTO DEVEM SER FEITOS DE CIMA PARA BAIXADA;
 91- REVESTIMENTOS DE ACABAMENTO DEVEM SER FEITOS DE CIMA PARA BAIXADA;
 92- REVESTIMENTOS DE ACABAMENTO DEVEM SER FEITOS DE CIMA PARA BAIXADA;
 93- REVESTIMENTOS DE ACABAMENTO DEVEM SER FEITOS DE CIMA PARA BAIXADA;
 94- REVESTIMENTOS DE ACABAMENTO DEVEM SER FEITOS DE CIMA PARA BAIXADA;
 95- REVESTIMENTOS DE ACABAMENTO DEVEM SER FEITOS DE CIMA PARA BAIXADA;
 96- REVESTIMENTOS DE ACABAMENTO DEVEM SER FEITOS DE CIMA PARA BAIXADA;
 97- REVESTIMENTOS DE ACABAMENTO DEVEM SER FEITOS DE CIMA PARA BAIXADA;
 98- REVESTIMENTOS DE ACABAMENTO DEVEM SER FEITOS DE CIMA PARA BAIXADA;
 99- REVESTIMENTOS DE ACABAMENTO DEVEM SER FEITOS DE CIMA PARA BAIXADA;
 100- REVESTIMENTOS DE ACABAMENTO DEVEM SER FEITOS DE CIMA PARA BAIXADA;

REVISÃO: 01 - Emissão Final

PROJETO: **CREA MS**
 ENDEREÇO: Rua Sebastião Taveira, Bairro São Francisco, Nº 288, CEP - 7910480

CIDADE: Campo Grande ESTADO: Mato Grosso do Sul
 CLIENTE: Conselho Regional de Engenharia e Agronomia de Mato Grosso do Sul

ENGENHEIRO / EMPRESA:
André Augusto Prevedello
 CAU Nº 000474800
 Econômica Engenharia e Obras LTDA - EPP
 CNPJ: 72.544.711-0001-38



DISCIPLINA: **ARQUITETURA**
 FASE PROJETO: Projeto Executivo
 CONTEÚDO: Planta de Pisos - Pav. Superior

RESPONSÁVEL: **André**
 DATA: 08/12/2025
 REVISÃO: 00

ESTADO: Mato Grosso do Sul
 CLIENTE: Conselho Regional de Engenharia e Agronomia de Mato Grosso do Sul
 DIMENSÃO DA FOLHA: A0
 FOLHA: 9

PLANTA CONSTRUTIVA - TÉRREO
 1:50

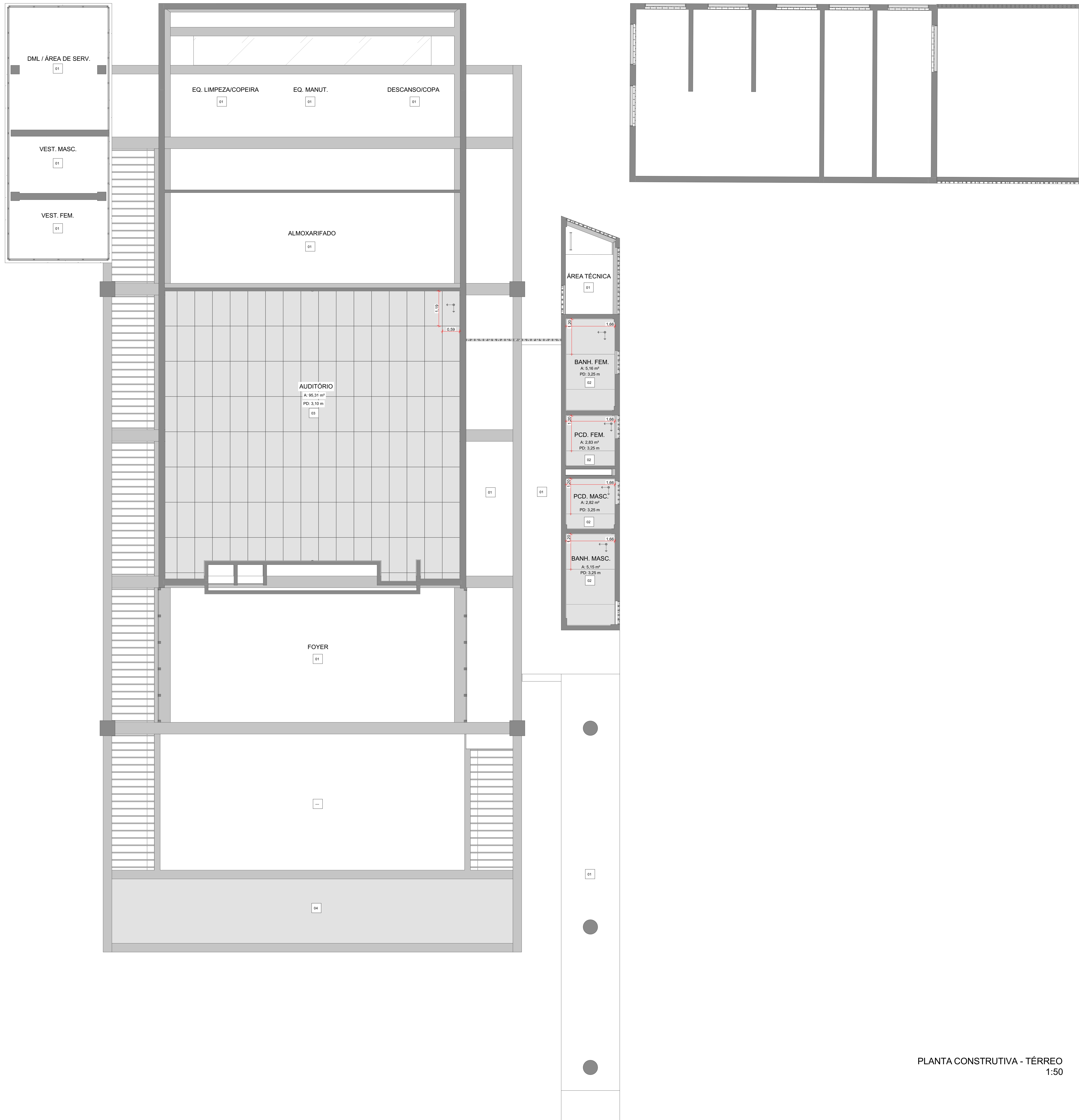

LEGENDA PISOS	
CÓD.	DESCRIÇÃO DE ACABAMENTOS / SIMBOLOGIA
01	Piso elevado Piso AG, Linha 01057, sistema parafusado 70 mm, 600x600x33 mm, aço com pintura epóxi preta e interior de concreto leve, pedestais em aço carbono. Acabamento superior em piso vinílico em marla, Marca Tarkett, Linha Grafite, cinza escuro.
02	Piso em cimento queimado com espessura de 2 a 3 mm, regularizado e nivelado, aplicado com desempenadeira e cura úmida, aplicação de resina impermeabilizante acrílica fosca.
03	Camada de seixo rolado em argila expandida, cor terra, aplicado sob laje impermeabilizada.
04	Revestimento cerâmico 30x60 cm, cor cinza, junta de 1mm com rejunte acrílico preto RAL 9005, retificado, Marca Eliane, Linha Silica Carbon
05	Piso em placas, linha DRENANTE 40x80 cm, espessura 6 cm, marca TECNOGRAN, linha 1840, cor cinza natural.
06	Revestimento em piso cerâmico em placas de 450x450 mm, Marca Eliane, Linha Granlita Grafite, acetinado, cinza

LEGENDA PAREDES	
CÓD.	DESCRIÇÃO DE ACABAMENTOS / SIMBOLOGIA
01	Parede com pintura acrílica branca RAL 9010, anti-mofa, Marca Suvinil
02	Revestimento cerâmico de tijolo 7 x 26 cm, Hidrofugante, rejunte preto RAL 9005, Marca Nina Martinelli, Linha Brick Terracota
03	Revestimento cerâmico 30x60 cm, cinza, junta de 1mm com rejunte preto RAL 9005, retificado, Marca Eliane, Linha Silica Carbon
04	Parede com pintura acrílica dourada RAL 1036, anti-mofa, marca Suvinil

LEGENDA TETOS	
CÓD.	DESCRIÇÃO DE ACABAMENTOS / SIMBOLOGIA
01	Laje em concreto aparente com aplicação de resina impermeabilizante acrílica fosca
02	Forro de gesso liso 1200x1800mm pintura acrílica branca RAL 9010
03	Forro removível acústico, 1200x600x20 mm, Marca Saint Gobain, Linha Ecophon Focus, superfície Akutex, acabamento Dark Diamond
04	Forro de gesso liso 1200x1800mm com pintura cinza RAL 7035
05	Forro removível acústico, 1200x600x20 mm, Marca Saint Gobain, Linha Ecophon Focus, superfície Akutex, acabamento White Frost

LEGENDA RODAPÉS	
CÓD.	DESCRIÇÃO DE ACABAMENTOS / SIMBOLOGIA
01	Rodapé invertido em alumínio preto 6.2 x 1.4cm

MAPA DE JANELAS										
CÓD.	MATERIAL	TIPO DE VIDRO	TIPO DE ABERTURA	LARG.	COMP (PAREDES CAIXILHO)	ALT.	PEIT.	QUANT.	Nº PAINÉIS (PAREDES CAIXILHO)	
J-01	Vidro com Lente Azul	Vidro Laminado 3-3mm	Fixa	0,85	---	1,90	0,50	6	---	
J-02	Coleção cerâmica	---	Fixa	0,85	---	3,00	0,50	4	---	
J-03	Coleção cerâmica	---	Fixa	0,85	---	4,30	0,50	4	---	
J-04	Coleção cerâmica	---	Fixa	1,00	---	2,00	0,50	1	---	
J-05	Coleção cerâmica	---	Fixa	1,08	---	4,30	0,50	1	---	
J-06	Coleção cerâmica	---	Fixa	1,25	---	2,80	0,50	2	---	
J-07	Coleção cerâmica	---	Fixa	1,65	---	2,80	0,50	1	---	
J-08	Coleção cerâmica	---	Fixa	1,65	---	2,80	0,50	1	---	
J-09	Coleção cerâmica	---	Fixa	1,80	---	1,17	0,50	1	---	
J-10	Coleção cerâmica	---	Fixa	3,45	---	3,90	0,50	1	---	
J-11	Coleção cerâmica	---	Fixa	1,81	---	3,00	0,50	1	---	
J-12	Coleção cerâmica	---	Fixa	1,84	---	4,20	0,50	1	---	
J-13	Coleção cerâmica	---	Fixa	1,95	---	2,83	0,50	4	---	
J-14	Coleção cerâmica	---	Fixa	2,28	---	3,00	0,50	1	---	
J-15	Coleção cerâmica	---	Fixa	2,28	---	4,30	0,50	1	---	
J-16	Coleção cerâmica	---	Fixa	3,25	---	2,50	0,50	1	---	
J-17	Coleção cerâmica	---	Fixa	4,50	---	2,80	0,50	2	---	
J-18	Coleção cerâmica	---	Fixa	4,50	---	2,83	0,50	6	---	
J-19	Coleção cerâmica	---	Fixa	5,90	---	3,30	0,50	1	---	
J-20	Coleção cerâmica	---	Fixa	5,90	---	3,90	0,50	1	---	
J-21	Coleção cerâmica	---	Fixa	10,25	---	3,90	0,50	1	---	
J-22	Coleção cerâmica	---	Fixa	16,75	---	3,90	0,50	1	---	
PC-01	Caixa de Alumínio	Vidro Comum 6mm	Fixa, Mesa-Ar	---	5,57	0,35	2,10	2	10	
PC-02	Caixa de Alumínio	Vidro Jateado 6mm	Fixa, Mesa-Ar	---	3,36	0,35	2,10	2	4	
PC-03	Caixa de Alumínio	Vidro Laminado 3-3mm	Fixa	---	4,02	0,40	0,50	2	5	
PC-04	Caixa de Alumínio	Vidro Laminado 3-3mm	Fixa, Mesa-Ar	---	10,83	0,47	4,50	5	12	
PC-05	Caixa de Alumínio	Vidro Laminado 3-3mm	Fixa	---	4,62	1,82	3,50	4	7	
PC-06	Caixa de Alumínio	Vidro Laminado 3-3mm	Fixa, Mesa-Ar	---	10,83	2,90	0,50	2	10	
PC-07	Caixa de Alumínio	Vidro Laminado 3-3mm	Fixa, Mesa-Ar	---	10,83	2,90	0,50	1	24	
PC-08	Caixa de Alumínio	Vidro Laminado 3-3mm	Abre-Sempres, Mesa-Ar	---	10,83	2,90	0,50	1	32	
PC-09	Caixa de Alumínio	Vidro Laminado 3-3mm	Fixa	---	4,97	2,90	0,50	1	12	

MAPA DE PORTAS										
CÓD.	MATERIAL	ACABAMENTO	TIPO DE ABERTURA	ORI.	LARG.	ALT.	QUANT.			
P-01	Venozon Metalica	Pintura eletrolitica Preto - cor RAL 9005	Abre Simples	E	0,80	2,10	1			
P-02	Caixão de Alumínio	Pintura eletrolitica Azul - cor RAL 5005	Correr Embutida 1 Folha	D	0,90	2,10	2			
P-03	Caixão de Alumínio	Pintura eletrolitica Azul - cor RAL 5005	Correr Embutida 1 Folha	D	0,90	2,10	1			
P-04	Caixão de Alumínio	Pintura eletrolitica Azul - cor RAL 5005	Abre Simples	D	0,90	2,10	4			
P-05	Caixão de Alumínio	Pintura eletrolitica Azul - cor RAL 5005	Abre Simples	E	0,90	2,10	1			
P-06	Caixão de Alumínio	Pintura eletrolitica Azul - cor RAL 5005	Correr 1 Folha	D	0,90	2,10	2			
P-07	Caixão de Alumínio	Pintura eletrolitica Azul - cor RAL 5005	Correr 1 Folha	E	0,90	2,10	6			
P-08	Caixão de Alumínio	Pintura eletrolitica Azul - cor RAL 5005	Abre Simples	D	0,90	2,10	1			
P-09	Caixão de Alumínio	Pintura eletrolitica Azul - cor RAL 5005	Abre Simples	E	0,90	2,10	1			
P-10	Caixão de Alumínio; Venozon Metalica	Pintura eletrolitica Preto - cor RAL 9005	Abre Duplo	D	1,20	2,20	3			
P-11	Venozon Metalica	Pintura eletrolitica Preto - cor RAL 9005	Abre Duplo	E	1,80	2,20	1			
P-12	Caixão de Alumínio; Venozon Metalica	Pintura eletrolitica Azul - cor RAL 5005	Correr 1 Folha	---	7,10	2,15	1			
P-13	Encaixe M - F em alumínio; Mesa Esquadra; Encaixe no teto; Isopor	Pintura eletrolitica Preto - cor RAL 9005	Divulga Individual	---	0,10	3,10	1			
P-14	Caixão de Alumínio; Vidro Laminado 3-3mm	Alumínio natural favela	Correr 4 Folhas	---	10,50	0,50	1			

NOTAS TÉCNICAS:
 1- NÍVEIS EM METROS;
 2- MEDIDAS EM METROS;
 3- CONTEÚDO METROQUÍMICO PARA FUNDAMENTOS ESQUADRAIS QUE NÃO DEVEM SER FUNDADOS COM MEDIDAS DE PROJETO E SIM COM MEDIDAS DE CONTORNAMENTO INSTALADO;
 4- ENTORNO DE FUNDAMENTOS CONSIDERADOS CONFORME O MATERIAL, VERIFICAR MANUAL DE INSTALAÇÃO DE CADA REVESTIMENTO ANTES DA EXECUÇÃO PARA SE LAJES;
 5- OS REVESTIMENTOS DE ACABAMENTO DEVEM SER EXECUTADOS DE ACORDO COM AS ESPECIFICAÇÕES TÉCNICAS, VERIFICAR MANUAL DE INSTALAÇÃO DE CADA REVESTIMENTO ANTES DA EXECUÇÃO PARA SE LAJES;
 6- OS REVESTIMENTOS DE ACABAMENTO DEVEM SER EXECUTADOS DE ACORDO COM AS ESPECIFICAÇÕES TÉCNICAS, VERIFICAR MANUAL DE INSTALAÇÃO DE CADA REVESTIMENTO ANTES DA EXECUÇÃO PARA SE LAJES;
 7- OS REVESTIMENTOS DE ACABAMENTO DEVEM SER EXECUTADOS DE ACORDO COM AS ESPECIFICAÇÕES TÉCNICAS, VERIFICAR MANUAL DE INSTALAÇÃO DE CADA REVESTIMENTO ANTES DA EXECUÇÃO PARA SE LAJES;
 8- OS REVESTIMENTOS DE ACABAMENTO DEVEM SER EXECUTADOS DE ACORDO COM AS ESPECIFICAÇÕES TÉCNICAS, VERIFICAR MANUAL DE INSTALAÇÃO DE CADA REVESTIMENTO ANTES DA EXECUÇÃO PARA SE LAJES;
 9- OS REVESTIMENTOS DE ACABAMENTO DEVEM SER EXECUTADOS DE ACORDO COM AS ESPECIFICAÇÕES TÉCNICAS, VERIFICAR MANUAL DE INSTALAÇÃO DE CADA REVESTIMENTO ANTES DA EXECUÇÃO PARA SE LAJES;
 10- OS REVESTIMENTOS DE ACABAMENTO DEVEM SER EXECUTADOS DE ACORDO COM AS ESPECIFICAÇÕES TÉCNICAS, VERIFICAR MANUAL DE INSTALAÇÃO DE CADA REVESTIMENTO ANTES DA EXECUÇÃO PARA SE LAJES;
 11- REVISAR MEMÓRIA PARA CADA ETAPA;
 12- A EXECUÇÃO DO PROJETO DE ARQUITETURA DEVE SER APROVADA PELO RESPONSAVEL TÉCNICO;
 13- A EXECUÇÃO DO PROJETO DEVE OCORRER COM ALVARÁ DE CONSTRUÇÃO DO MUNICÍPIO LOCAL, DEBENDO ASSIM COMO DEMAIS LICENÇAS NECESSÁRIAS.

REVISÃO	DESCRIÇÃO
01	Elaboração Inicial

PROJETO
CREA MS
 Rua Sebastião Taveira, Bairro São Francisco, Nº 288, CEP - 7910480

CIDADE: Campo Grande ESTADO: Mato Grosso do Sul
 CLIENTE:

Conselho Regional de Engenharia e Agronomia de Mato Grosso do Sul

ENGENHEIRO / EMPRESA
André Augusto Prevedello
 CAU Nº 000474800
 Econômica Engenharia e Obras LTDA - EPP
 CNPJ: 72.544.711-0001-38



DISCIPLINA
ARQUITETURA

FASE PROJETO ESCALA: Indicado DIMENSÃO DA FOLHA: A0
 Projeto Executivo

CONTEÚDO: Planta de Forro - Pav. Térreo
BLOCO 04

RESPONSÁVEL: André DATA: 08/12/2025 FOLHA: 10

ARQUIVO DIGITAL: ARQ_CREAMS_ARQ_EX_R00.rpt REVISÃO: 00

PLANTA CONSTRUTIVA - TÉRREO
 1:50